ÚZEMNÍ PLÁN LUHAČOVICE

VÝKRES ZÁKLADNÍHO ČLENĚNÍ ÚZEMÍ, ÚPLNÉ ZNĚNÍ PO VYDÁNÍ ZMĚNY Č. 3

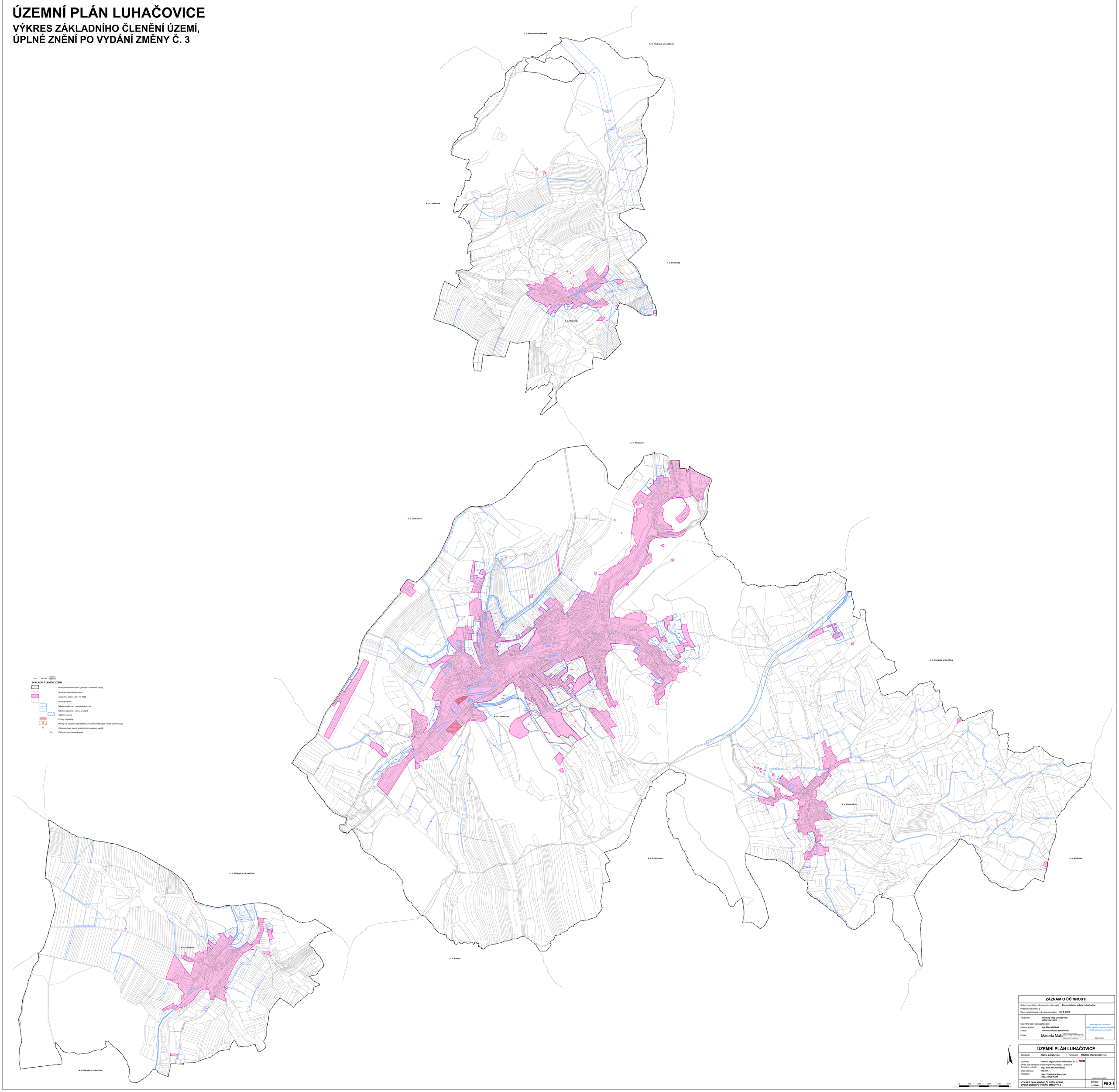

ZÁZNAM O ÚČINNOSTI	
Správní orgán, který změnu územního plánu vydal:	**Zastupitelstvo města Luhačovice**
Pořadové číslo změny:	**3**
Datum nabytí účinnosti změny územního plánu:	**30. 3. 2021**
Pořizovatel:	**Městský úřad Luhačovice, odbor stavební**
Oprávněná úřední osoba pořizovatele: jméno a příjmení:	**Ing. Marcela Malá**
Funkce:	**referent odboru stavebního**
Podpis:	Marcela Malá
	Městský úřad Luhačovice Odbor stavební – územní plánování 763 26 Luhačovice, okres Zlín Úřední razítko

ÚZEMNÍ PLÁN LUHAČOVICE		
Objednatel: **Město Luhačovice**	Pořizovatel: **Městský úřad Luhačovice**	
Zhotovitel: **Institut regionálních informací, s.r.o.**		Autorizační razítko
Osoba oprávněná podle zvláštního právního předpisu k projektové činnosti ve výstavbě: **Ing. arch. Michal Hadlač**		
Číslo autorizace: **03 497**		
Projektanti: **Mgr. Vladimíra Macurová** **Mgr. Jakub Kura**		
VÝKRES ZÁKLADNÍHO ČLENĚNÍ ÚZEMÍ, ÚPLNÉ ZNĚNÍ PO VYDÁNÍ ZMĚNY Č. 3	**Měřítko: 1 : 5 000**	**P5-2-1**