IČO: 01986007 | DIČ: CZ01986007
+420 605 588 091
zemanek@oz-ing.cz
www.ozengineering.cz

Územní studie – Slavičín - Nevšová

Plocha BI 1000

I. NÁVRH:
- I.B1 Urbanistický návrh – 1:800
- I.B2 Výkres dopravní a technické infrastruktury – 1:500

II. ODŮVODNĚNÍ:
- II.B1 Koordinační výkres – 1:500
- II.B2 Výkres širších vztahů – 1: 5000
- II.B3 Vlastnické vztahy – 1:800
- II.B4 Příčné řezy – 1:2000/200
- II.B5 Zákres do leteckého snímku – 1:800
- II.B6 Vizualizace

GRAFICKÁ ČÁST

Prosinec 2024

AUTORIZOVANÝ ARCHITEKT PRO OBOR POZEMNÍ STAVBY
AKAD. ARCH. MILAN NAVARA
ČKA 02 811
ČESKÁ REPUBLIKA

Digitálně podepsal akad. arch. Milan Navara
Datum: 2025.03.11 15:08:02 +01'00'

1

ÚZEMNÍ STUDIE SLAVIČÍN - NEVŠOVÁ
PLOCHA BI 1000
URBANISTICKÝ NÁVRH

NAVRŽENÉ PARCELY

Označení st. pozemku	Dotčené pozemky (parc. číslo)	Celková výměra navrženého pozemku / stavebního pozemku (m^2)
01	4942	1129/1129
02	4942, 4944	1032/1032
03	4946, 4948	1579/1579
04	3077/1, 3077/6, 3077/7, 4950, 4952	832/832
05	3077/7, 3077/8, 4954	810/810
06	3077/8, 3077/9, 4956	731/731
07	3077/9, 4959, 4960	592/592
08	3077/2, 3077/9, 3077/10, 4961	537/537
09	3077/2, 3077/10, 3011/2, 3114/2, 4963	721/721
10	3077/10, 3105/2, 3111/2, 3111/3	651/651
11	4958, 4959, 4960, 4961	631/267
12	4956, 4957, 4958	879/395
13	4954, 4955, 4958	997/373
14	3077/2, 3077/9, 3077/10	252/–
V1	4958, 4961, 4962	576/275
V2	4950, 4951, 4952, 4953	1358/355
V3	4906, 4946, 4947, 4948, 4949	2363/452

PLOCHY VEŘEJNÝCH PROSTRANSTVÍ

Označení plochy	Způsob využití	Výměra (m^2)
VP1	Objekty technické infrastruktury, místní zpevněná komunikace, zpevněné plochy	2185
VP2	Objekty technické infrastruktury, místní zpevněná komunikace pro pěší, nízká zeleň	120
VP3	Objekty technické infrastruktury, místní zpevněná komunikace, zpevněné plochy, kombinace nízké a vzrostlé zeleně	1798

LEGENDA ČAR A ZNAČEK:

- HRANICE ŘEŠENÉHO ÚZEMÍ
- STÁVAJÍCÍ PARCELACE
- NAVRŽENÁ PARCELACE
- NAVRŽENÁ ULIČNÍ ČÁRA
- ZASTAVITELNÉ ÚZEMÍ
- NAVRŽENÉ PLOCHY PRO UMÍSTĚNÍ RD
- VÝHLEDOVĚ NAVRŽENÉ PLOCHY PRO UMÍSTĚNÍ RD
- OKOLNÍ STÁVAJÍCÍ OBJEKTY
- NAVRŽENÁ POJÍZDNÁ KOMUNIKACE ASFALTOVÝ POVRCH
- NAVRŽENÝ SJEZD K DOMU ZE ZÁMKOVÉ DLAŽBY
- POCHŮZÍ KOMUNIKACE ZE ZÁMKOVÉ DLAŽBY
- NAVRŽENÉ ZATRAVNĚNÉ PLOCHY

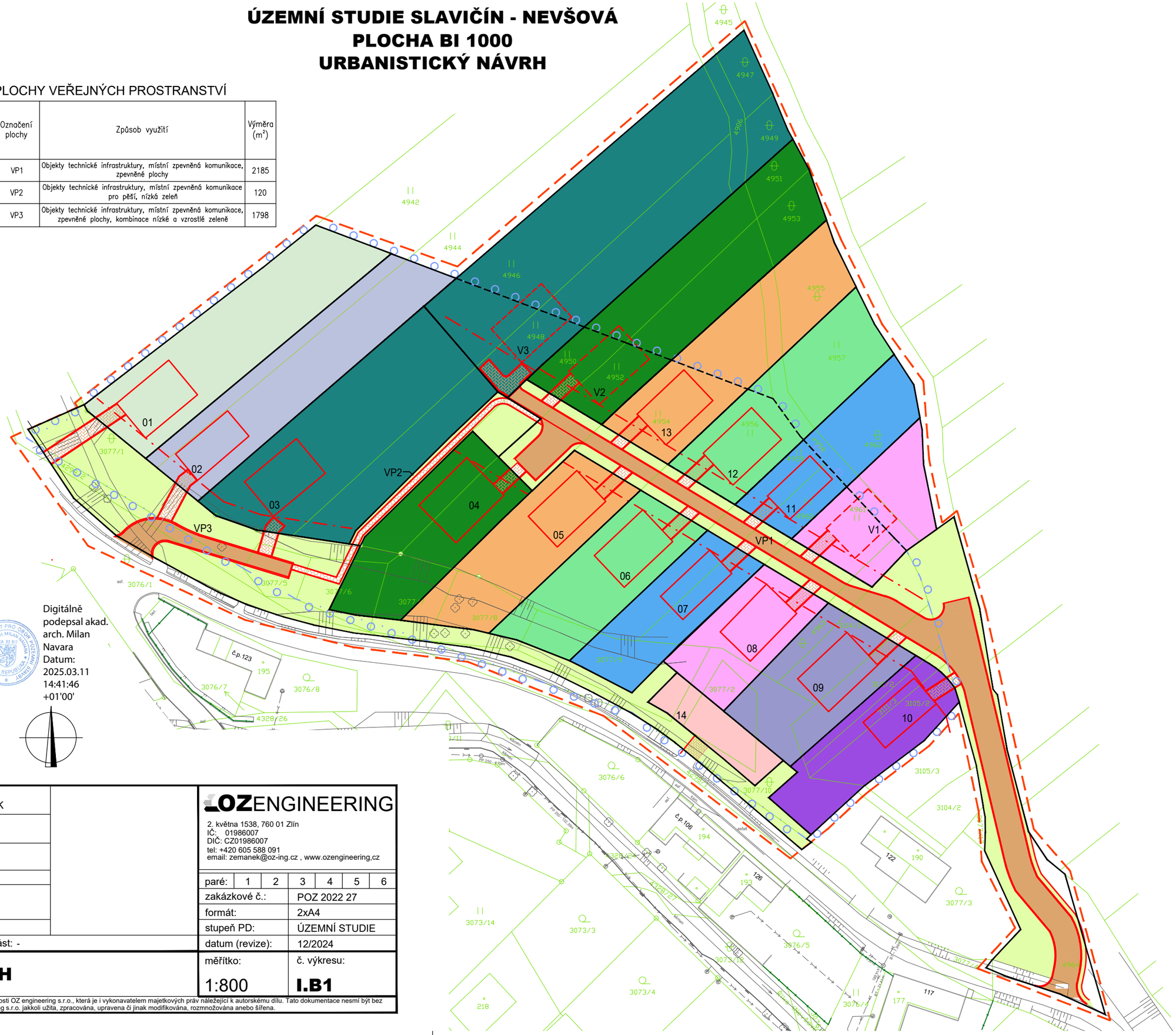

Digitálně podepsal akad. arch. Milan Navara
Datum: 2025.03.11 14:41:46 +01'00'

vedoucí projektu: ING. PAVEL HRBÁČEK	Zpracovatel zastoupený: ING. ONDŘEJ ZEMÁNEK	OZENGINEERING 2. května 1538, 760 01 Zlín IČ: 01986007 DIČ: CZ01986007 tel: +420 605 588 091 email: zemanek@oz-ing.cz , www.ozengineering,cz
Odpovědný architekt: AK. ARCH. MILAN NAVARA	podpis autorizované osoby:	
investor:	MĚSTO SLAVIČÍN OSVOBOZENÍ 25, 763 21 SLAVIČÍN	
místo stavby:	SLAVIČÍN - NEVŠOVÁ, ČÁST ČUPY	
název akce:	**SLAVIČÍN - NEVŠOVÁ PLOCHA BI 1000**	
část PD:	B. GRAFICKÁ ČÁST - I. NÁVRH	
stavební objekt: -	profesní část: -	
obsah:	**URBANISTICKÝ NÁVRH**	

paré:	1	2	3	4	5	6
zakázkové č.:	POZ 2022 27					
formát:	2xA4					
stupeň PD:	ÚZEMNÍ STUDIE					
datum (revize):	12/2024					
měřítko:	1:800					
č. výkresu:	**I.B1**					

Tato dokumentace je autorským dílem v souladu s autorským zákonem a je majetkem společnosti OZ engineering s.r.o., která je i vykonavatelem majetkových práv náležející k autorskému dílu. Tato dokumentace nesmí být bez výslovného písemného svolení společnosti OZ engineering s.r.o. jakkoli užita, zpracována, upravena či jinak modifikována, rozmnožována anebo šířena.

ÚZEMNÍ STUDIE SLAVIČÍN - NEVŠOVÁ
PLOCHA BI 1000
VÝKRES DOPRAVNÍ A TECHNICKÉ INFRASTRUKTURY

NOVÉ INŽENÝRSKÉ SÍTĚ:

- NAVRŽENÁ SPLAŠKOVÁ KANALIZACE
- NAVRŽENÉ ROZVODY NN
- NAVRŽENÉ ROZVODY NN JIŽ VE STAVEBNÍM ŘÍZENÍ
- NAVRŽENÉ VEŘEJNÉ OSVĚTLENÍ
- NAVRŽENÝ VODOVOD
- NAPOJOVACÍ BOD SPLAŠKOVÉ KANALIZACE
- NAPOJOVACÍ BOD NN
- NAPOJOVACÍ BOD VEŘEJNÉHO OSVĚTLENÍ
- NAPOJOVACÍ BOD VODOVODU

STÁVAJÍCÍ INŽENÝRSKÉ SÍTĚ:

- VODOVOD
- DEŠŤOVÁ KANALIZACE
- SPLAŠKOVÁ KANALIZACE
- JEDNOTNÁ KANALIZACE
- PLYNOVOD – STL
- PLYNOVOD – NTL
- VEDENÍ VN – podzemní
- VEDENÍ VN – nadzemní
- VEDENÍ NN – podzemní
- VEDENÍ NN – nadzemní
- VEŘEJNÉ OSVĚTLENÍ – nadzemní
- VEŘEJNÉ OSVĚTLENÍ – podzemní
- SDĚLOVACÍ VEDENÍ – nadzemní
- SDĚLOVACÍ VEDENÍ – podzemní
- SDĚLOVACÍ VEDENÍ – podzemní dálkové
- OPLOCENÍ – drátěné
- OPLOCENÍ – všeobecně

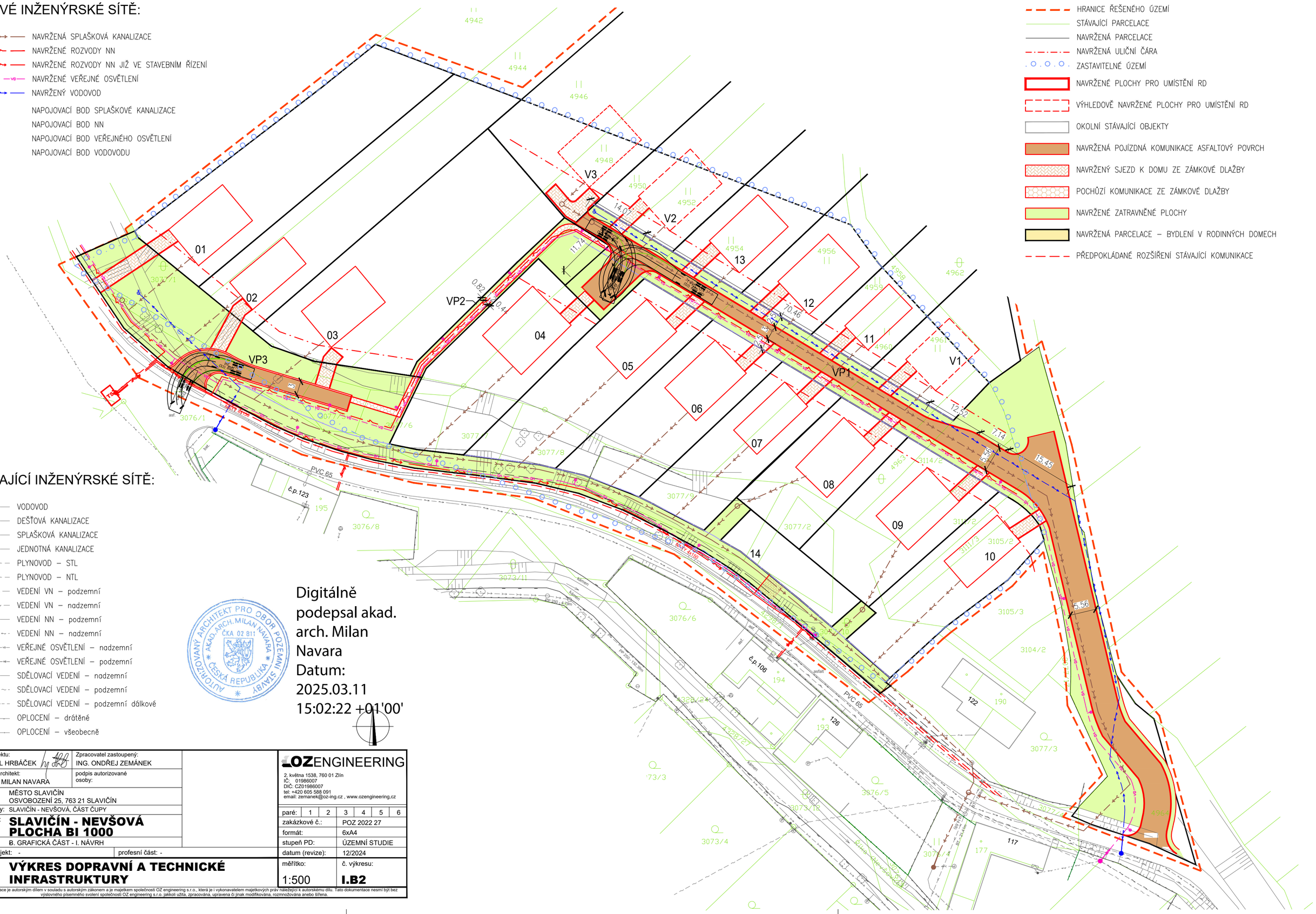

Digitálně podepsal akad. arch. Milan Navara
Datum: 2025.03.11 15:02:22 +01'00'

AUTORIZOVANÝ ARCHITEKT PRO OBOR POZEMNÍ STAVBY
AKAD. ARCH. MILAN NAVARA
ČKA 02 811
ČESKÁ REPUBLIKA

LEGENDA ČAR A ZNAČEK:

- HRANICE ŘEŠENÉHO ÚZEMÍ
- STÁVAJÍCÍ PARCELACE
- NAVRŽENÁ PARCELACE
- NAVRŽENÁ ULIČNÍ ČÁRA
- ZASTAVITELNÉ ÚZEMÍ
- NAVRŽENÉ PLOCHY PRO UMÍSTĚNÍ RD
- VÝHLEDOVĚ NAVRŽENÉ PLOCHY PRO UMÍSTĚNÍ RD
- OKOLNÍ STÁVAJÍCÍ OBJEKTY
- NAVRŽENÁ POJÍZDNÁ KOMUNIKACE ASFALTOVÝ POVRCH
- NAVRŽENÝ SJEZD K DOMU ZE ZÁMKOVÉ DLAŽBY
- POCHŮZÍ KOMUNIKACE ZE ZÁMKOVÉ DLAŽBY
- NAVRŽENÉ ZATRAVNĚNÉ PLOCHY
- NAVRŽENÁ PARCELACE – BYDLENÍ V RODINNÝCH DOMECH
- PŘEDPOKLÁDANÉ ROZŠÍŘENÍ STÁVAJÍCÍ KOMUNIKACE

vedoucí projektu: ING. PAVEL HRBÁČEK	Zpracovatel zastoupený: ING. ONDŘEJ ZEMÁNEK	OZENGINEERING 2. května 1538, 760 01 Zlín IČ: 01986007 DIČ: CZ01986007 tel: +420 605 588 091 email: zemanek@oz-ing.cz , www.ozengineering.cz
Odpovědný architekt: AK. ARCH. MILAN NAVARA	podpis autorizované osoby:	
investor: MĚSTO SLAVIČÍN, OSVOBOZENÍ 25, 763 21 SLAVIČÍN		paré: 1 2 3 4 5 6
místo stavby: SLAVIČÍN - NEVŠOVÁ, ČÁST ČUPY		zakázkové č.: POZ 2022 27
název akce: **SLAVIČÍN - NEVŠOVÁ PLOCHA BI 1000**		formát: 6xA4
část PD: B. GRAFICKÁ ČÁST - I. NÁVRH		stupeň PD: ÚZEMNÍ STUDIE
stavební objekt: -	profesní část: -	datum (revize): 12/2024
obsah: **VÝKRES DOPRAVNÍ A TECHNICKÉ INFRASTRUKTURY**		měřítko: 1:500 / č. výkresu: **I.B2**

Tato dokumentace je autorským dílem v souladu s autorským zákonem a je majetkem společnosti OZ engineering s.r.o., která je i vykonavatelem majetkových práv náležejících k autorskému dílu. Tato dokumentace nesmí být bez výslovného písemného svolení společnosti OZ engineering s.r.o. jakkoli užita, zpracována, upravena či jinak modifikována, rozmnožována anebo šířena.

ÚZEMNÍ STUDIE SLAVIČÍN - NEVŠOVÁ
PLOCHA BI 1000
KOORDINAČNÍ VÝKRES

LEGENDA ČAR A ZNAČEK:

- HRANICE ŘEŠENÉHO ÚZEMÍ
- STÁVAJÍCÍ PARCELACE
- NAVRŽENÁ PARCELACE
- NAVRŽENÁ ULIČNÍ ČÁRA
- ZASTAVITELNÉ ÚZEMÍ
- NAVRŽENÉ PLOCHY PRO UMÍSTĚNÍ RD
- VÝHLEDOVĚ NAVRŽENÉ PLOCHY PRO UMÍSTĚNÍ RD
- OKOLNÍ STÁVAJÍCÍ OBJEKTY
- NAVRŽENÁ POJÍZDNÁ KOMUNIKACE ASFALTOVÝ POVRCH
- NAVRŽENÝ SJEZD K DOMU ZE ZÁMKOVÉ DLAŽBY
- POCHŮZÍ KOMUNIKACE ZE ZÁMKOVÉ DLAŽBY
- NAVRŽENÉ ZATRAVNĚNÉ PLOCHY
- NAVRŽENÁ PARCELACE – BYDLENÍ V RODINNÝCH DOMECH
- PŘEDPOKLÁDANÉ ROZŠÍŘENÍ STÁVAJÍCÍ KOMUNIKACE

STÁVAJÍCÍ INŽENÝRSKÉ SÍTĚ:

- VODOVOD
- DEŠŤOVÁ KANALIZACE
- SPLAŠKOVÁ KANALIZACE
- JEDNOTNÁ KANALIZACE
- PLYNOVOD – STL
- PLYNOVOD – NTL
- VEDENÍ VN – podzemní
- VEDENÍ VN – nadzemní
- VEDENÍ NN – podzemní
- VEDENÍ NN – nadzemní
- VEŘEJNÉ OSVĚTLENÍ – nadzemní
- VEŘEJNÉ OSVĚTLENÍ – podzemní
- SDĚLOVACÍ VEDENÍ – nadzemní
- SDĚLOVACÍ VEDENÍ – podzemní
- SDĚLOVACÍ VEDENÍ – podzemní dálkové
- OPLOCENÍ – drátěné
- OPLOCENÍ – všeobecně

NOVÉ INŽENÝRSKÉ SÍTĚ:

- NAVRŽENÁ SPLAŠKOVÁ KANALIZACE
- NAVRŽENÉ ROZVODY NN
- NAVRŽENÉ ROZVODY NN JIŽ VE STAVEBNÍM ŘÍZENÍ
- NAVRŽENÉ VEŘEJNÉ OSVĚTLENÍ
- NAVRŽENÝ VODOVOD
- NAPOJOVACÍ BOD SPLAŠKOVÉ KANALIZACE
- NAPOJOVACÍ BOD NN
- NAPOJOVACÍ BOD VEŘEJNÉHO OSVĚTLENÍ
- NAPOJOVACÍ BOD VODOVODU

AUTORIZOVANÝ ARCHITEKT PRO OBOR POZEMNÍ STAVBY
AKAD. ARCH. MILAN NAVARA
ČKA 02 811
ČESKÁ REPUBLIKA

Digitálně podepsal akad. arch. Milan Navara
Datum: 2025.03.11 15:03:07 +01'00'

vedoucí projektu: ING. PAVEL HRBÁČEK	Zpracovatel zastoupený: ING. ONDŘEJ ZEMÁNEK	OZENGINEERING 2. května 1538, 760 01 Zlín IČ: 01986007 DIČ: CZ01986007 tel: +420 605 588 091 email: zemanek@oz-ing.cz , www.ozengineering.cz
Odpovědný architekt: AK..ARCH. MILAN NAVARA	podpis autorizované osoby:	
investor: MĚSTO SLAVIČÍN, OSVOBOZENÍ 25, 763 21 SLAVIČÍN		paré: 1 2 3 4 5 6
místo stavby: SLAVIČÍN - NEVŠOVÁ, ČÁST ČUPY		zakázkové č.: POZ 2022 27
název akce: **SLAVIČÍN - NEVŠOVÁ PLOCHA BI 1000**		formát: 6xA4
část PD: -		stupeň PD: ÚZEMNÍ STUDIE
stavební objekt: -	profesní část: -	datum (revize): 12/2024
obsah: **KOORDINAČNÍ VÝKRES**		měřítko: 1:500 / č. výkresu: **II.B1**

Tato dokumentace je autorským dílem v souladu s autorským zákonem a je majetkem společnosti OZ engineering s.r.o., která je i vykonavatelem majetkových práv náležející k autorskému dílu. Tato dokumentace nesmí být bez výslovného písemného svolení společnosti OZ engineering s.r.o. jakkoli užita, zpracována, upravena či jinak modifikována, rozmnožována anebo šířena.

ÚZEMNÍ STUDIE SLAVIČÍN - NEVŠOVÁ

PLOCHA BI 1000

VÝKRES ŠIRŠÍCH VZTAHŮ

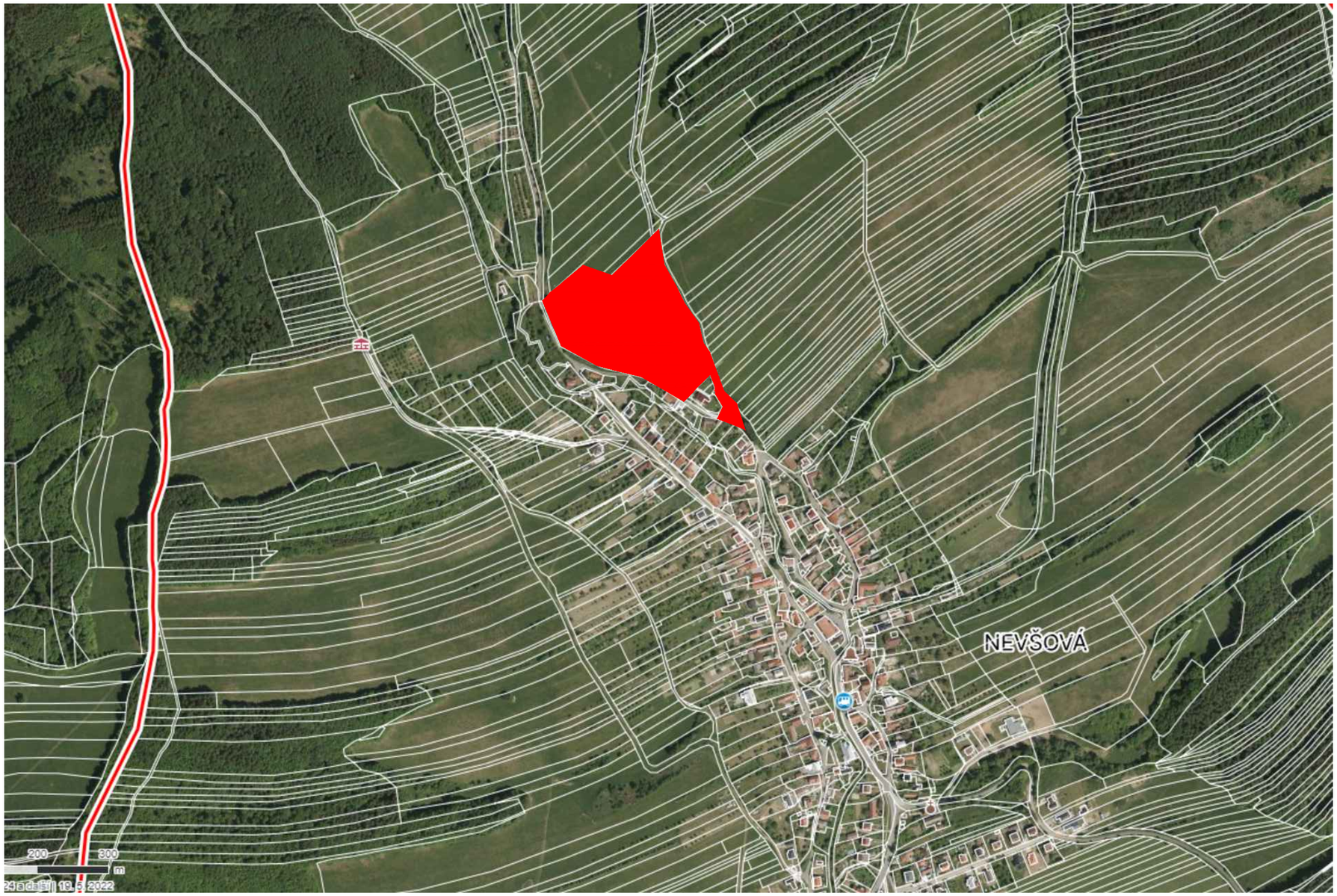

Digitálně podepsal akad. arch. Milan Navara
Datum: 2025.03.11 15:03:37 +01'00'

LEGENDA

HRANICE ŘEŠENÉHO ÚZEMÍ

vedoucí projektu: ING. PAVEL HRBÁČEK	Zpracovatel zastoupený: ING. ONDŘEJ ZEMÁNEK	OZENGINEERING 2. května 1538, 760 01 Zlín IČ: 01986007 DIČ: CZ01986007 tel: +420 605 588 091 email: zemanek@oz-ing.cz , www.ozengineering.cz
Odpovědný architekt: AK..ARCH. MILAN NAVARA	podpis autorizované osoby:	
investor:	MĚSTO SLAVIČÍN OSVOBOZENÍ 25, 763 21 SLAVIČÍN	
místo stavby:	SLAVIČÍN - NEVŠOVÁ, ČÁST ČUPY	
název akce:	**SLAVIČÍN - NEVŠOVÁ PLOCHA BI 1000**	
část PD:	B. GRAFICKÁ ČÁST - II. ODŮVODNĚNÍ	
stavební objekt: -	profesní část: -	

paré:	1	2	3	4	5	6
zakázkové č.:	POZ 2022 27					
formát:	2xA4					
stupeň PD:	ÚZEMNÍ STUDIE					
datum (revize):	12/2024					
měřítko:	1:5000					
č. výkresu:	**II.B2**					

obsah:

VÝKRES ŠIRŠÍCH VZTAHŮ

Tato dokumentace je autorským dílem v souladu s autorským zákonem a je majetkem společnosti OZ engineering s.r.o., která je i vykonavatelem majetkových práv náležející k autorskému dílu. Tato dokumentace nesmí být bez výslovného písemného svolení společnosti OZ engineering s.r.o. jakkoli užita, zpracována, upravena či jinak modifikována, rozmnožována anebo šířena.

ÚZEMNÍ STUDIE SLAVIČÍN - NEVŠOVÁ
PLOCHA BI 1000
VLASTNICKÉ VZTAHY

VLASTNÍCI POZEMKŮ:

- MĚSTO SLAVIČÍN,
- ABM HRÁDEK, S.R.O., DIVNICKÁ 157, HRÁDEK NA VLÁRSKÉ DRÁZE, 76321 SLAVIČÍN
- STRUŠKOVÁ MARIE, NEVŠOVÁ 118, 76321 SLAVIČÍN
- KADLEČEK TOMÁŠ, TOLSTÉHO 474/5, ŽABOVŘESKY, 61600 BRNO – 1/4
  KADLEČKOVÁ MARCELA, TOLSTÉHO 474/5, ŽABOVŘESKY, 61600 BRNO – 1/4
  KOVÁŘÍK MILAN ING., SEVERNÍ VRŠAVA 4445, 76001 ZLÍN – 1/4
  SÝKOROVÁ ALENA MGR., POD ROZHLEDNOU 5452, 76001 ZLÍN – 1/4
- RAK PAVEL, NEVŠOVÁ 157, 76321 SLAVIČÍN
- SOUKUP LUBOMÍR, NEVŠOVÁ 77, 76321 SLAVIČÍN
- BAČA FRANTIŠEK ING., VÝSLUNÍ 698, 76326 LUHAČOVICE – 1/4
  PASTORKOVÁ MARIE, MASARYKOVA 50, 76326 LUHAČOVICE – 1/4
  PEŠKOVÁ ZDENKA, NEVŠOVÁ 138, 76321 SLAVIČÍN – 1/2
- ZICH FRANTIŠEK, NEVŠOVÁ 41, 76321 SLAVIČÍN
- MÜNSTEROVÁ JANA, U RYBNÍKA 410, 76321 SLAVIČÍN
- VALČÍK JIŘÍ, Č. P. 90, 76321 LIPOVÁ
- HORÁKOVÁ BOŽENA ING., ŠMAHOVA 1254/13, SLATINA, 62700 BRNO – 3/8
  MICHKOVÁ MARIE ING., LELKOVA 759/47, JUNDROV, 63700 BRNO – 3/8
  PETRÁŠOVÁ MARIE, PITÍNSKÁ 740, 68771 BOJKOVICE – 1/4
- ANDERS MILAN, NEVŠOVÁ 173, 76321 SLAVIČÍN
- MUDRÁK ZDENĚK, NEVŠOVÁ 68, 76321 SLAVIČÍN – 1/2
  MUDRÁKOVÁ HANA, NEVŠOVÁ 68, 76321 SLAVIČÍN – 1/2
- MUDRÁK LUKÁŠ, NEVŠOVÁ 68, 76321 SLAVIČÍN
- ANDERS MILAN, NEVŠOVÁ 43, 76321 SLAVIČÍN
- MÜNSTEROVÁ MARIE, NEVŠOVÁ 52, 76321 SLAVIČÍN

LEGENDA ČAR A ZNAČEK:

- HRANICE ŘEŠENÉHO ÚZEMÍ
- STÁVAJÍCÍ PARCELACE
- NAVRŽENÉ PLOCHY PRO UMÍSTĚNÍ RD
- OKOLNÍ STÁVAJÍCÍ OBJEKTY

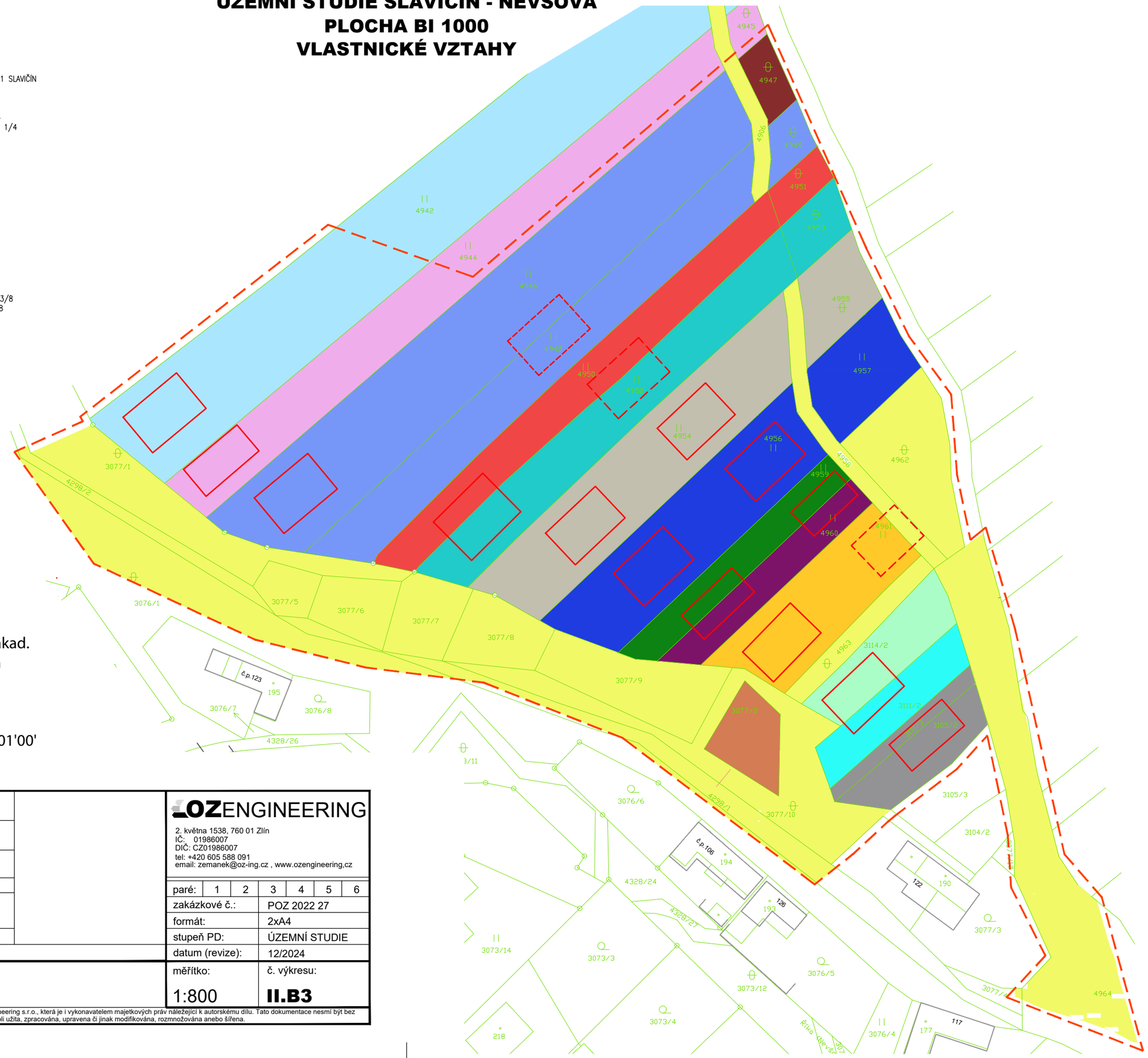

Digitálně podepsal akad. arch. Milan Navara
Datum: 2025.03.11 15:04:06 +01'00'

AUTORIZOVANÝ ARCHITEKT PRO OBOR POZEMNÍ STAVBY
AKAD. ARCH. MILAN NAVARA
ČKA 02 811
ČESKÁ REPUBLIKA

vedoucí projektu: ING. PAVEL HRBÁČEK	Zpracovatel zastoupený: ING. ONDŘEJ ZEMÁNEK		OZENGINEERING 2. května 1538, 760 01 Zlín IČ: 01986007 DIČ: CZ01986007 tel: +420 605 588 091 email: zemanek@oz-ing.cz , www.ozengineering.cz
Odpovědný architekt: AK. ARCH. MILAN NAVARA	podpis autorizované osoby:		
investor:	MĚSTO SLAVIČÍN OSVOBOZENÍ 25, 763 21 SLAVIČÍN		paré: 1 2 3 4 5 6
místo stavby:	SLAVIČÍN - NEVŠOVÁ, ČÁST ČUPY		zakázkové č.: POZ 2022 27
název akce:	**SLAVIČÍN - NEVŠOVÁ PLOCHA BI 1000**		formát: 2xA4
část PD:	-		stupeň PD: ÚZEMNÍ STUDIE
stavební objekt: -	profesní část: -		datum (revize): 12/2024
obsah:	**VLASTNICKÉ VZTAHY**		měřítko: 1:800 / č. výkresu: **II.B3**

Tato dokumentace je autorským dílem v souladu s autorským zákonem a je majetkem společnosti OZ engineering s.r.o., která je i vykonavatelem majetkových práv náležející k autorskému dílu. Tato dokumentace nesmí být bez výslovného písemného svolení společnosti OZ engineering s.r.o. jakkoli užita, zpracována, upravena či jinak modifikována, rozmnožována anebo šířena.

ÚZEMNÍ STUDIE SLAVIČÍN - NEVŠOVÁ
PLOCHA BI 1000
PŘÍČNÉ ŘEZY

ŘEZ 2–2
M 1:2000/200

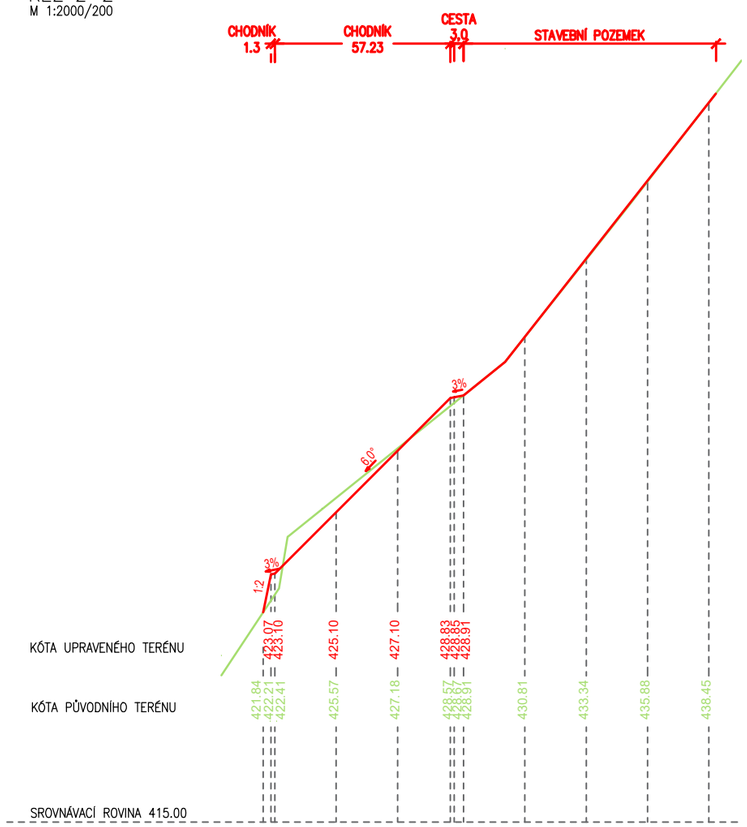

ŘEZ 1–1
M 1:2000/200

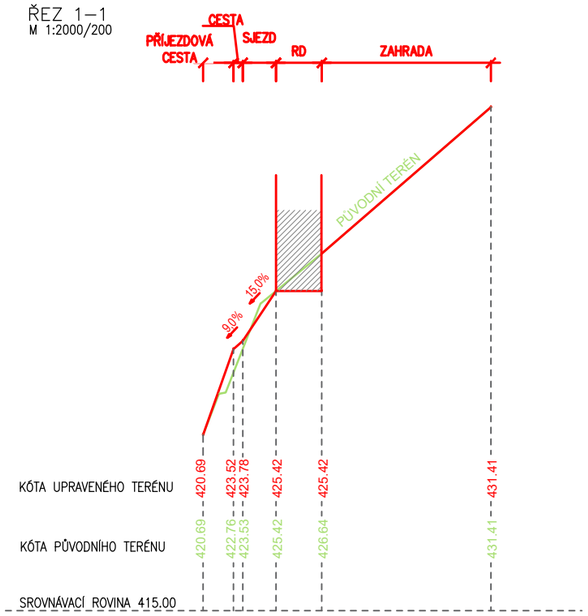

ŘEZ 3–3
M 1:2000/200

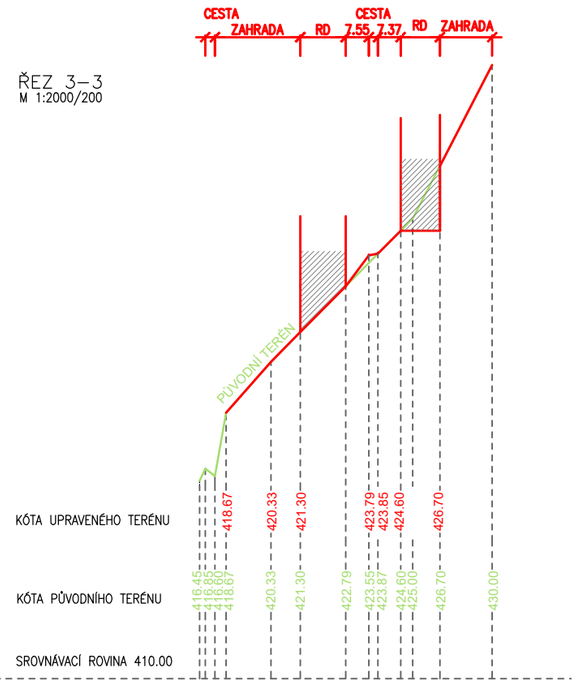

AUTORIZOVANÝ ARCHITEKT PRO OBOR POZEMNÍ STAVBY
AKAD. ARCH. MILAN NAVARA
ČKA 02 811
ČESKÁ REPUBLIKA

Digitálně podepsal akad. arch. Milan Navara
Datum: 2025.03.11 15:04:37 +01'00'

vedoucí projektu: ING. PAVEL HRBÁČEK	Zpracovatel zastoupený: ING. ONDŘEJ ZEMÁNEK		OZENGINEERING 2. května 1538, 760 01 Zlín IČ: 01986007 DIČ: CZ01986007 tel: +420 605 588 091 email: zemanek@oz-ing.cz , www.ozengineering.cz
Odpovědný architekt: AK. ARCH. MILAN NAVARA	podpis autorizované osoby:		
investor:	MĚSTO SLAVIČÍN OSVOBOZENÍ 25, 763 21 SLAVIČÍN		paré: 1 2 3 4 5 6
místo stavby:	SLAVIČÍN - NEVŠOVÁ, ČÁST ČUPY		zakázkové č.: POZ 2022 27
název akce:	**SLAVIČÍN - NEVŠOVÁ PLOCHA BI 1000**		formát: 2xA4
část PD:	B. GRAFICKÁ ČÁST - II. ODŮVODNĚNÍ		stupeň PD: ÚZEMNÍ STUDIE
stavební objekt: -	profesní část: -		datum (revize): 12/2024
obsah:	**PŘÍČNÉ ŘEZY**		měřítko: 1:2000/200 · č. výkresu: **II.B4**

Tato dokumentace je autorským dílem v souladu s autorským zákonem a je majetkem společnosti OZ engineering s.r.o., která je i vykonavatelem majetkových práv náležející k autorskému dílu. Tato dokumentace nesmí být bez výslovného písemného svolení společnosti OZ engineering s.r.o. jakkoli užita, zpracována, upravena či jinak modifikována, rozmnožována anebo šířena.

ÚZEMNÍ STUDIE SLAVIČÍN - NEVŠOVÁ
PLOCHA BI 1000
ZÁKRES DO LETECKÉHO SNÍMKU

LEGENDA ČAR A ZNAČEK:

- HRANICE ŘEŠENÉHO ÚZEMÍ
- NAVRŽENÁ PARCELACE
- NAVRŽENÁ ULIČNÍ ČÁRA
- 04 NAVRŽENÉ PLOCHY PRO UMÍSTĚNÍ RD S OZNAČENÍM
- V1 VÝHLEDOVĚ NAVRŽENÉ PLOCHY PRO UMÍSTĚNÍ RD
- NAVRŽENÉ POCHŮZÍ A POJÍZDNÉ VEŘEJNÉ KOMUNIKACE
- NAVRŽENÁ VEŘEJNÁ PROSTRANSTVÍ / VEŘEJNÁ ZELEŇ
- NAVRŽENÁ PARCELACE – BYDLENÍ V RODINNÝCH DOMECH

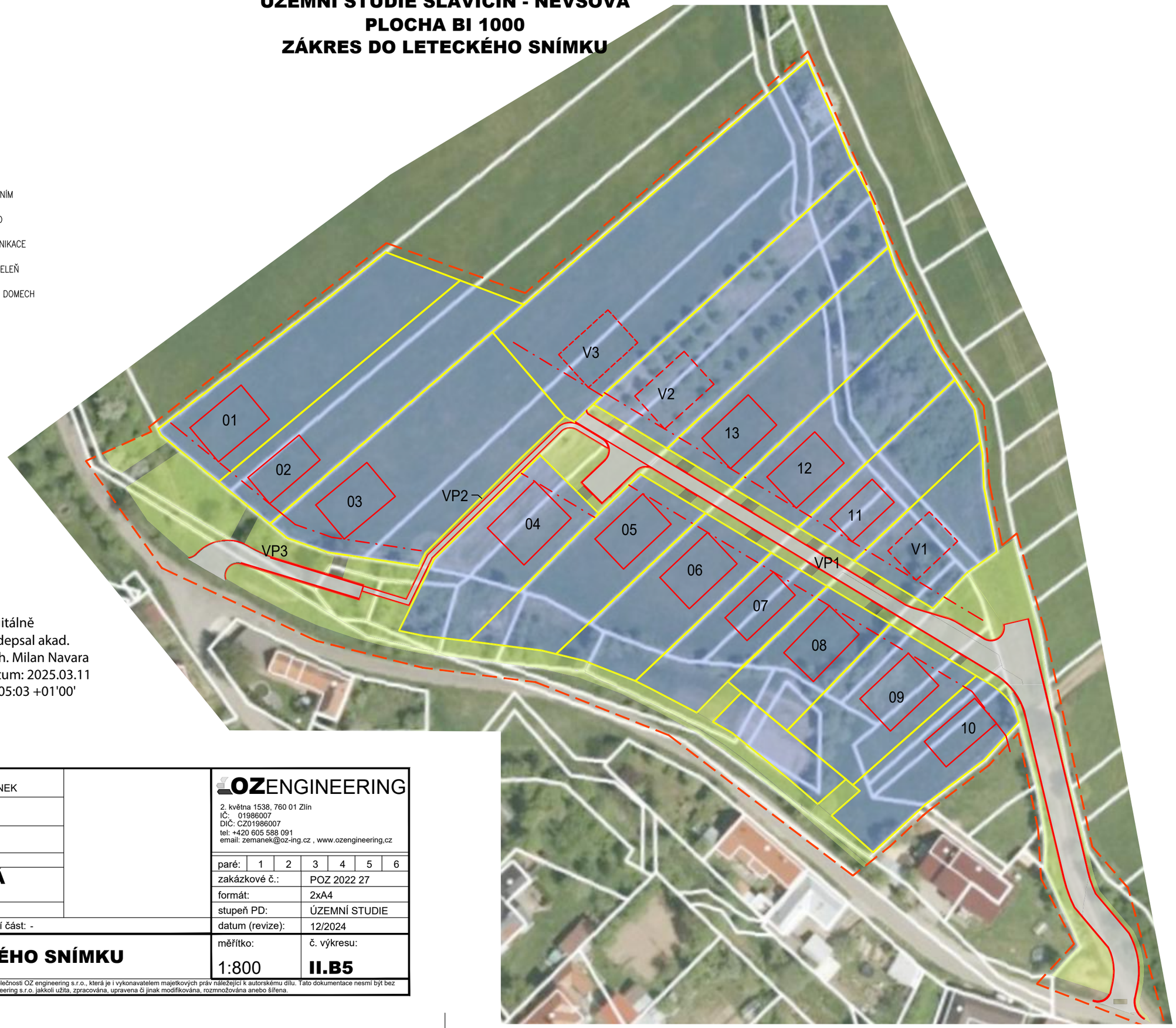

AUTORIZOVANÝ ARCHITEKT PRO OBOR POZEMNÍ STAVBY
AKAD. ARCH. MILAN NAVARA
ČKA 02 811
ČESKÁ REPUBLIKA

Digitálně podepsal akad. arch. Milan Navara
Datum: 2025.03.11 15:05:03 +01'00'

vedoucí projektu: ING. PAVEL HRBÁČEK	Zpracovatel zastoupený: ING. ONDŘEJ ZEMÁNEK	
Odpovědný architekt: AK. ARCH. MILAN NAVARA	podpis autorizované osoby:	
investor:	MĚSTO SLAVIČÍN OSVOBOZENÍ 25, 763 21 SLAVIČÍN	
místo stavby:	SLAVIČÍN - NEVŠOVÁ, ČÁST ČUPY	
název akce:	**SLAVIČÍN - NEVŠOVÁ PLOCHA BI 1000**	
část PD:	-	
stavební objekt: -	profesní část: -	
obsah:	**ZÁKRES DO LETECKÉHO SNÍMKU**	

OZENGINEERING
2. května 1538, 760 01 Zlín
IČ: 01986007
DIČ: CZ01986007
tel: +420 605 588 091
email: zemanek@oz-ing.cz , www.ozengineering,cz

paré:	1	2	3	4	5	6
zakázkové č.:	POZ 2022 27					
formát:	2xA4					
stupeň PD:	ÚZEMNÍ STUDIE					
datum (revize):	12/2024					
měřítko:	1:800					
č. výkresu:	**II.B5**					

Tato dokumentace je autorským dílem v souladu s autorským zákonem a je majetkem společnosti OZ engineering s.r.o., která je i vykonavatelem majetkových práv náležející k autorskému dílu. Tato dokumentace nesmí být bez výslovného písemného svolení společnosti OZ engineering s.r.o. jakkoli užita, zpracována, upravena či jinak modifikována, rozmnožována anebo šířena.

Digitálně podepsal akad. arch. Milan Navara
Datum: 2025.03.11 15:05:38 +01'00'

vedoucí projektu: ING. PAVEL HRBÁČEK	autorizovaný projektant: ING. ONDŘEJ ZEMÁNEK		**OZENGINEERING** 2. května 1538, 760 01 Zlín IČ: 01986007 DIČ: CZ01986007 tel: +420 605 588 091 email: zemanek@oz-ing.cz , www.ozengineering.cz
architekt:	podpis autorizované osoby:		
investor:	MĚSTO SLAVIČÍN OSVOBOZENÍ 25, 763 21 SLAVIČÍN		paré: 1 2 3 4 5 6
místo stavby:	SLAVIČÍN - NEVŠOVÁ, ČÁST ČUPY		zakázkové č.: POZ 2022 27
název akce:	**SLAVIČÍN - NEVŠOVÁ PLOCHA BI 1000**		formát: 2xA4
část PD:	B. GRAFICKÁ ČÁST - II. ODŮVODNĚNÍ		stupeň PD: ÚZEMNÍ STUDIE
stavební objekt: -	profesní část: -		datum (revize): 11/2023
obsah: **VIZUALIZACE**			měřítko: - / č. výkresu: **II.B6 (a)**

Tato dokumentace je autorským dílem v souladu s autorským zákonem a je majetkem společnosti OZ engineering s.r.o., která je i vykonavatelem majetkových práv náležející k autorskému dílu. Tato dokumentace nesmí být bez výslovného písemného svolení společnosti OZ engineering s.r.o. jakkoli užita, zpracována, upravena či jinak modifikována, rozmnožována anebo šířena.

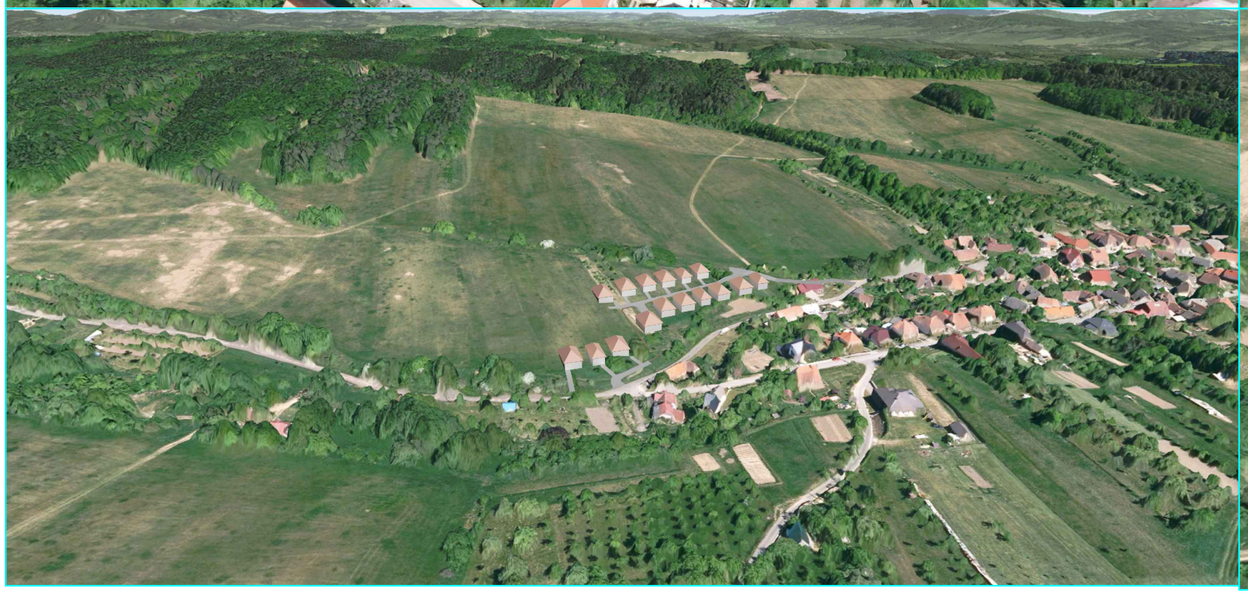

Digitálně podepsal akad. arch. Milan Navara
Datum: 2025.03.11 15:06:21 +01'00'

AUTORIZOVANÝ ARCHITEKT PRO OBOR POZEMNÍ STAVBY
AKAD. ARCH. MILAN NAVARA
ČKA 02 811
ČESKÁ REPUBLIKA

vedoucí projektu: ING. PAVEL HRBÁČEK	autorizovaný projektant: ING. ONDŘEJ ZEMÁNEK	
architekt:	podpis autorizované osoby:	
investor:	MĚSTO SLAVIČÍN OSVOBOZENÍ 25, 763 21 SLAVIČÍN	
místo stavby:	SLAVIČÍN - NEVŠOVÁ, ČÁST ČUPY	
název akce:	**SLAVIČÍN - NEVŠOVÁ PLOCHA BI 1000**	
část PD:	B. GRAFICKÁ ČÁST - II. ODŮVODNĚNÍ	
stavební objekt: -	profesní část: -	
obsah:	**VIZUALIZACE**	

OZENGINEERING
2. května 1538, 760 01 Zlín
IČ: 01986007
DIČ: CZ01986007
tel: +420 605 588 091
email: zemanek@oz-ing.cz , www.ozengineering.cz

paré:	1 2 3 4 5 6
zakázkové č.:	POZ 2022 27
formát:	2xA4
stupeň PD:	ÚZEMNÍ STUDIE
datum (revize):	11/2023
měřítko:	-
č. výkresu:	**II.B6 (b)**

Tato dokumentace je autorským dílem v souladu s autorským zákonem a je majetkem společnosti OZ engineering s.r.o., která je i vykonavatelem majetkových práv náležející k autorskému dílu. Tato dokumentace nesmí být bez výslovného písemného svolení společnosti OZ engineering s.r.o. jakkoli užita, zpracována, upravena či jinak modifikována, rozmnožována anebo šířena.