

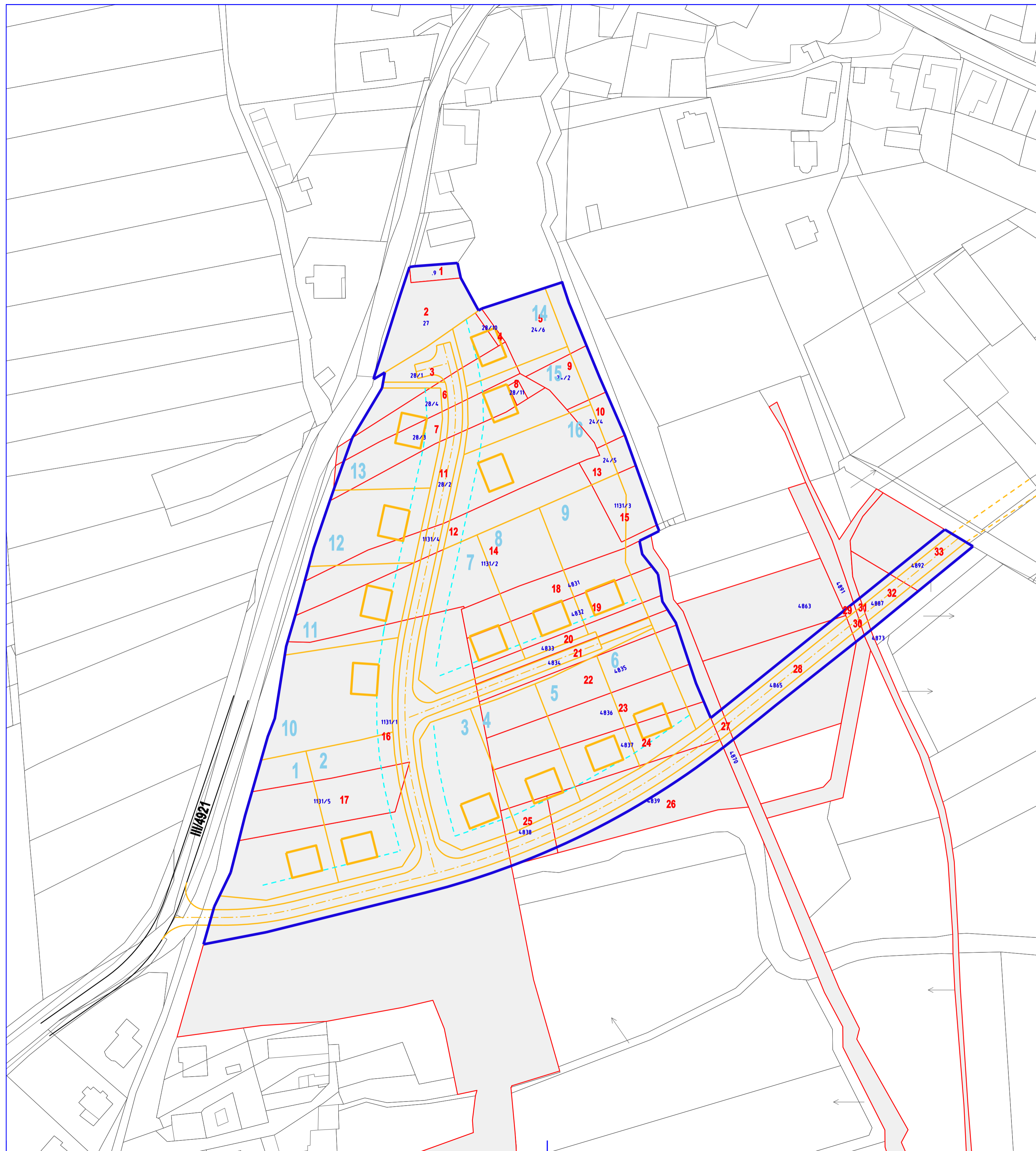



ÚZEMNÍ STUDIE SLOPNÉ

LOKALITA BI 1 - JIHOZÁPAD



Označení pozemku	Parcelní číslo	Celková výměra pozemku v m ² dle KN	Výměra pozemku v m ² řešeného územní studie	Druh pozemku dle evidence KN	Číslo Listu vlastnického	Vlastník pozemku	Adresa vlastníka
1	9	108	108	zastavěná plocha a nádvoří	50	Zábojníková Zdenka	č.p. 120, 763 23 Slopné
2	27	829	829	trvalý travní porost	50	Zábojníková Zdenka	č.p. 120, 763 23 Slopné
3	28/1	834	834	orná půda	214	Mozgová Ludmila	č.p. 2, 763 23 Slopné
4	28/10	49	49	orná půda	51	Mozgová Petra	č.p. 2, 763 23 Slopné
5	24/6	872	872	trvalý travní porost		Parcela není zapsána na LV	
6	28/4	820	719	orná půda	50	Zábojníková Zdenka	č.p. 120, 763 23 Slopné
7	28/3	840	825	orná půda	381	Kovář Emil	Nad Školou 302, Přední Ptákovice, 386 01 Strakonice
8	28/11	32	32	orná půda	214	Mozgová Ludmila	č.p. 2, 763 23 Slopné
9	24/2	426	426	trvalý travní porost		Parcela není zapsána na LV	
10	24/4	287	287	orná půda		Parcela není zapsána na LV	
11	28/2	1156	1156	orná půda	50	Zábojníková Zdenka	č.p. 120, 763 23 Slopné
12	1131/4	1279	1279	orná půda		Parcela není zapsána na LV	
13	24/5	224	224	trvalý travní porost		Parcela není zapsána na LV	
14	1131/2	2583	2583	orná půda		Parcela není zapsána na LV	
15	1131/3	423	423	trvalý travní porost		Parcela není zapsána na LV	
16	1131/1	22397	8812	orná půda		Parcela není zapsána na LV	
17	1131/5	1067	1067	orná půda	504	SJM Zavadil Václav a Zavadilová Stanislava	č.p. 132, 763 23 Sehradice
18	4831	837	837	orná půda	397	Schovajsová Věra	č.p. 167, 763 23 Sehradice
19	4832	923	923	orná půda	221	Dařa Petr	č.p. 50, 763 23 Slopné
20	4833	475	475	orná půda	30	Váňa Josef	č.p. 70, 763 23 Slopné
21	4834	551	551	orná půda	267	Michalčíková Věra	č.p. 81, 763 23 Slopné
22	4835	1254	1254	orná půda	94	Čičela Stanislav	č.p. 69, 763 23 Slopné
23	4836	1188	1188	orná půda	504	SJM Zavadil Václav a Zavadilová Stanislava	č.p. 132, 763 23 Sehradice
24	4837	1401	1401	orná půda	152	SJM Mlýnek František a Mlýnková Vlasta	č.p. 31, 763 23 Slopné
25	4838	411	394	orná půda	35	Malota Marek	č.p. 7, 763 23 Slopné
26	4839	1787	947	orná půda	76	SJM Hořák Stanislav a Hořáková Anna	č.p. 110, 763 23 Slopné
27	4870	1833	62	vodní plocha	401	Česká republika	Lesy České republiky, s.p., Přemyslova 1136/19, Nový Hradec Králové 500 08 Hradec Králové
28	4865	2047	732	orná půda	76	SJM Hořák Stanislav a Hořáková Anna	č.p. 110, 763 23 Slopné
29	4863	1401	5	orná půda	120	Bližňák Stanislav	č.p. 176, 763 23 Slopné
30	4891	920	56	ostatní plocha	10001	SJM Mlýnek František a Mlýnková Vlasta	č.p. 31, 763 23 Slopné
31	4873	913	40	vodní plocha	535	Obec Slopné	763 23 Slopné
32	4887	369	237	orná půda	383	Česká republika	Povodí Moravy, s.p., Dřevařská 932/11, Veveří, 602 00 Brno
33	4889	957	331	orná půda	204	Sústek Alois	Dr. Veselého 1042, 763 26 Luhačovice
						Šútková Zdenka	č.p. 149, 763 23 Slopné
						Šimonů Josef	č.p. 175, 763 23 Horní thota

-  HRANICE ŘEŠENÉHO ÚZEMÍ
-  POZEMKY DOTČENÉ ÚZEMNÍ STUDIÍ
-  ID POZEMKŮ DOTČENÝCH ÚZEMNÍ STUDIÍ

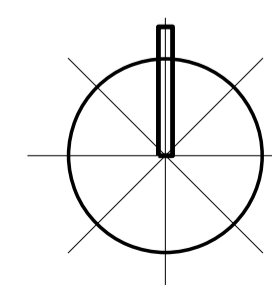

MAPOVÝ PODKLAD: POLOHOPIS INFORMATIVNÍHO CHARAKTERU ODVOZEN Z KATASTRÁLNÍ MAPY

Ing. arch. Vladimír Dujka, Kamenná 3858, Zlín 760 01	
Pořizovatel: Obec úřad Slopné	Zak. č.: 06/2014
Obec: Slopné	Arch. č.: 592/14
Akce: ÚZEMNÍ STUDIE SLOPNÉ	Formát: 8 A4
LOKALITA BI 1 - JIHOZÁPAD	Stupeň: ÚZEMNÍ STUDIE
	Datum: 07/2014
	Měřítko: 1:1 000
Obsah: VÝKRES VLASTNICKÝCH VZTAHŮ - KM	č.v.: 4a