

ÚZEMNÍ STUDIE RUDIMOV

LOKALITA BI 2 - U VODOJEMU

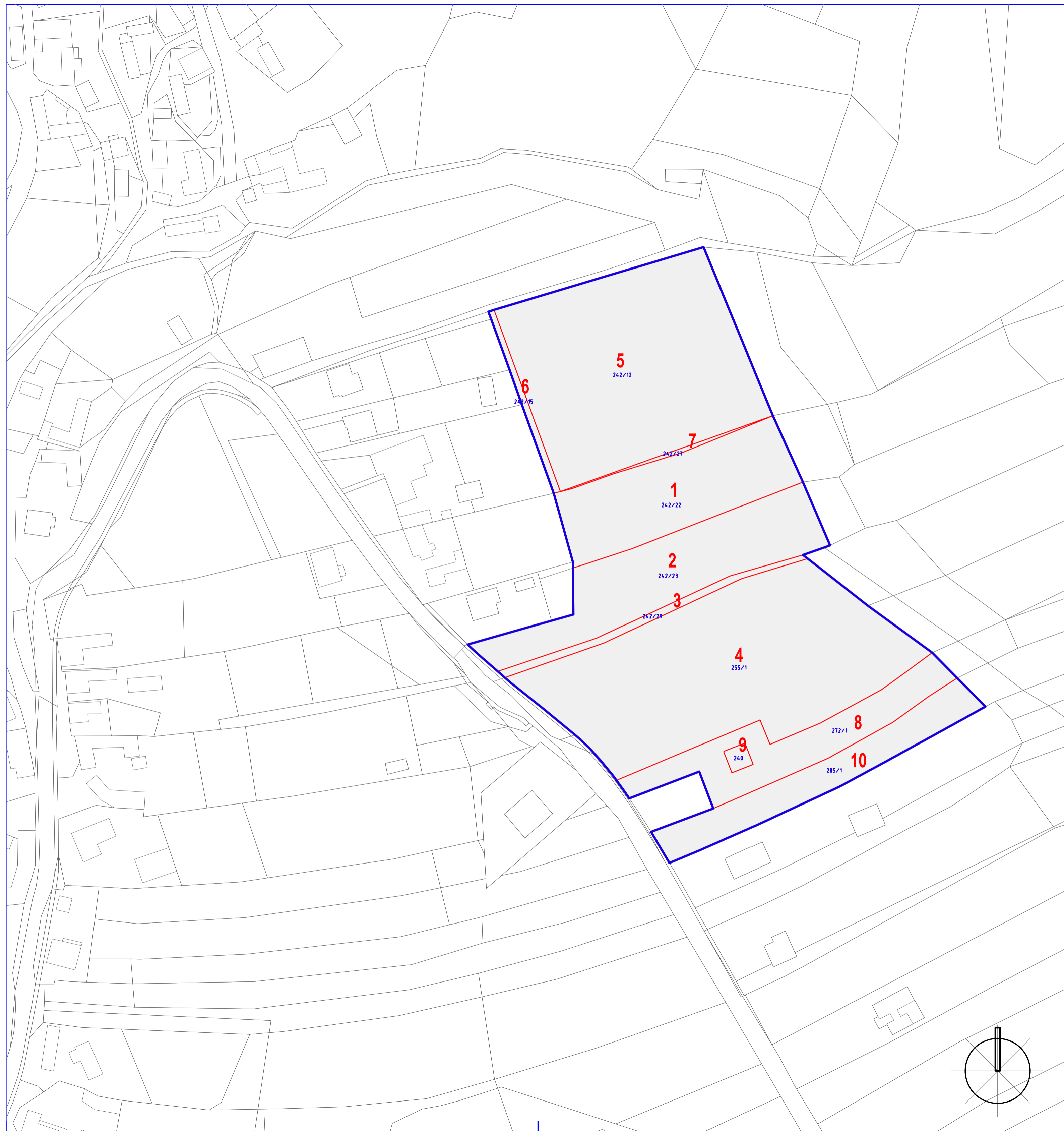

Čís.	parc.č.	výměra	z toho v ÚS	Vlastník	podíl	LV číslo	Adresa	Druh pozemku (KN)
1	242/22	2714	2714	Žák Jan	1/1	335	č.p. 91, 76321 Rudimov	trvalý travní porost
2	242/23	3208	3208	Hájková Marta	1/3	240	č.p. 8, 76321 Rudimov	trvalý travní porost
				Měřčková Hana	1/3		U Zahradek 476, 76321 Slavčín	
				Ševčíková Ludmila	1/3		č.p. 175, 76321 Šanov	
3	242/29	352	352	Hájková Marta	1/3	240	č.p. 8, 76321 Rudimov	trvalý travní porost
				Měřčková Hana	1/3		U Zahradek 476, 76321 Slavčín	
				Ševčíková Ludmila	1/3		č.p. 175, 76321 Šanov	
4	255/1	7347	7347	Obec Rudimov	1/1	10001	č.p. 81, 76321 Rudimov	trvalý travní porost
5	242/12	6458	0	Petráš Jan	1/1	167	č.p. 73, 76321 Rudimov	trvalý travní porost
6	242/15	346	0	Petráš Jan	1/1	167	č.p. 73, 76321 Rudimov	ostatní plocha
7	242/27	69	0	Petráš Jan	1/1	167	č.p. 73, 76321 Rudimov	trvalý travní porost
8	272/1	2010	0	Poláček David	1/2	367	č.p. 77, 76321 Rudimov	trvalý travní porost
				Poláčková Ludmila	1/2		č.p. 77, 76321 Rudimov	
9	240	81	0	Poláček David	1/2	367	č.p. 77, 76321 Rudimov	zastavěná plocha a nádvoří
				Poláčková Ludmila	1/2		č.p. 77, 76321 Rudimov	
10	285/1	1757	0	ŠIM Mláček Pavel a Mláčková Alena	1/1	278	č.p. 116, 76321 Rudimov	trvalý travní porost

	HRANICE ŘEŠENÉHO ÚZEMÍ
	POZEMKY DOTČENÉ ÚZEMNÍ STUDIÍ
	ID POZEMKŮ DOTČENÝCH ÚZEMNÍ STUDIÍ

Ing. arch. Vladimír Dujka, Kamenná 3858, Zlín 760 01	
Pořizovatel: Městský úřad Luhačovice, Odbor stavební	Zak.č.: 07/2020
Obec: Rudimov Okres: Zlín Kraj: Zlínský	Arch.č.: 682/21
Akce: ÚZEMNÍ STUDIE RUDIMOV LOKALITA BI 2 - U VODOJEMU	Formát: 3 A4
	Stupeň: ÚZEMNÍ STUDIE
	Datum: 03/2021
Obsah: VÝKRES VLASTNICKÝCH VZTAHŮ	Měřítko: 1:1 000
	č.v.: 4