Změna č. 3 Územního plánu Slavičín

KOORDINAČNÍ VÝKRES

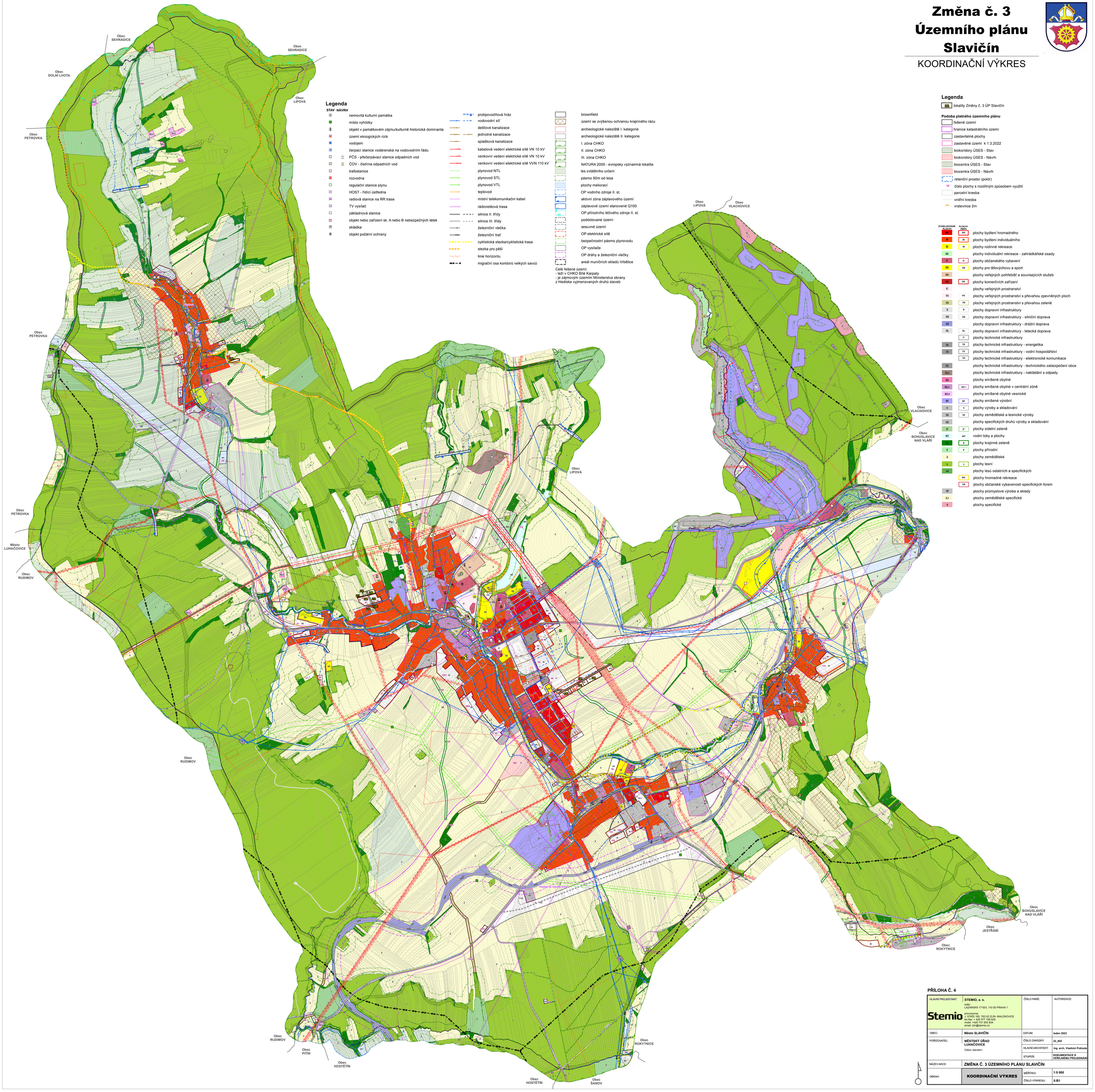

PŘÍLOHA Č. 4

HLAVNÍ PROJEKTANT:	**STEMIO, a. s.** sídlo: LAZARSKÁ 1718/3, 110 00 PRAHA 1 provozovna: J. STAŠI 165, 763 02 ZLÍN- MALENOVICE tel./fax: + 420 577 158 529 mobil: +420 731 653 834 email: zlin@stemio.cz	ČÍSLO PARÉ:	AUTORIZACE:
OBEC:	**Město SLAVIČÍN**	DATUM:	**leden 2023**
POŘIZOVATEL:	**MĚSTSKÝ ÚŘAD LUHAČOVICE** Odbor stavební	ČÍSLO ZAKÁZKY:	**22_802**
		HLAVNÍ ARCHITEKT:	**Ing. arch. Vladimír Pokluda**
		STUPEŇ:	**DOKUMENTACE K VEŘEJNÉMU PROJEDNÁNÍ**
NÁZEV AKCE:	**ZMĚNA Č. 3 ÚZEMNÍHO PLÁNU SLAVIČÍN**		
OBSAH:	**KOORDINAČNÍ VÝKRES**	MĚŘÍTKO:	**1:5 000**
		ČÍSLO VÝKRESU:	**II.B1**