ÚZEMNÍ PLÁN
LUHAČOVICE

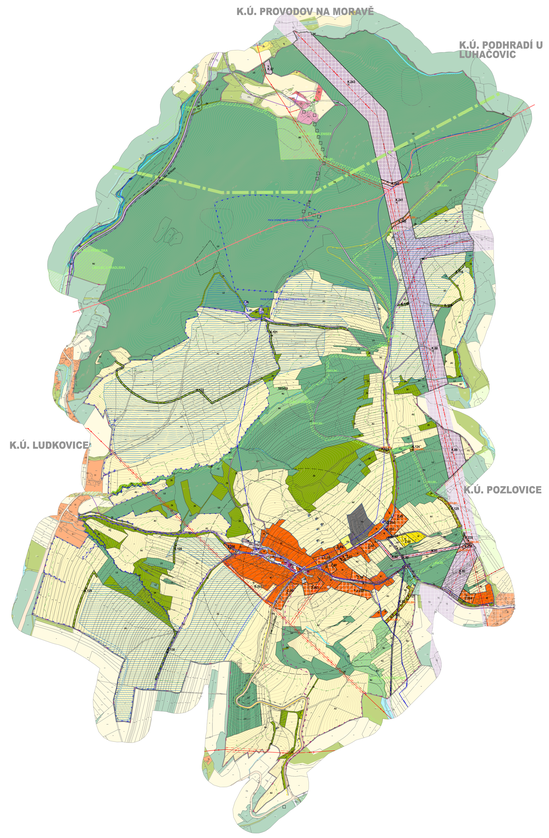

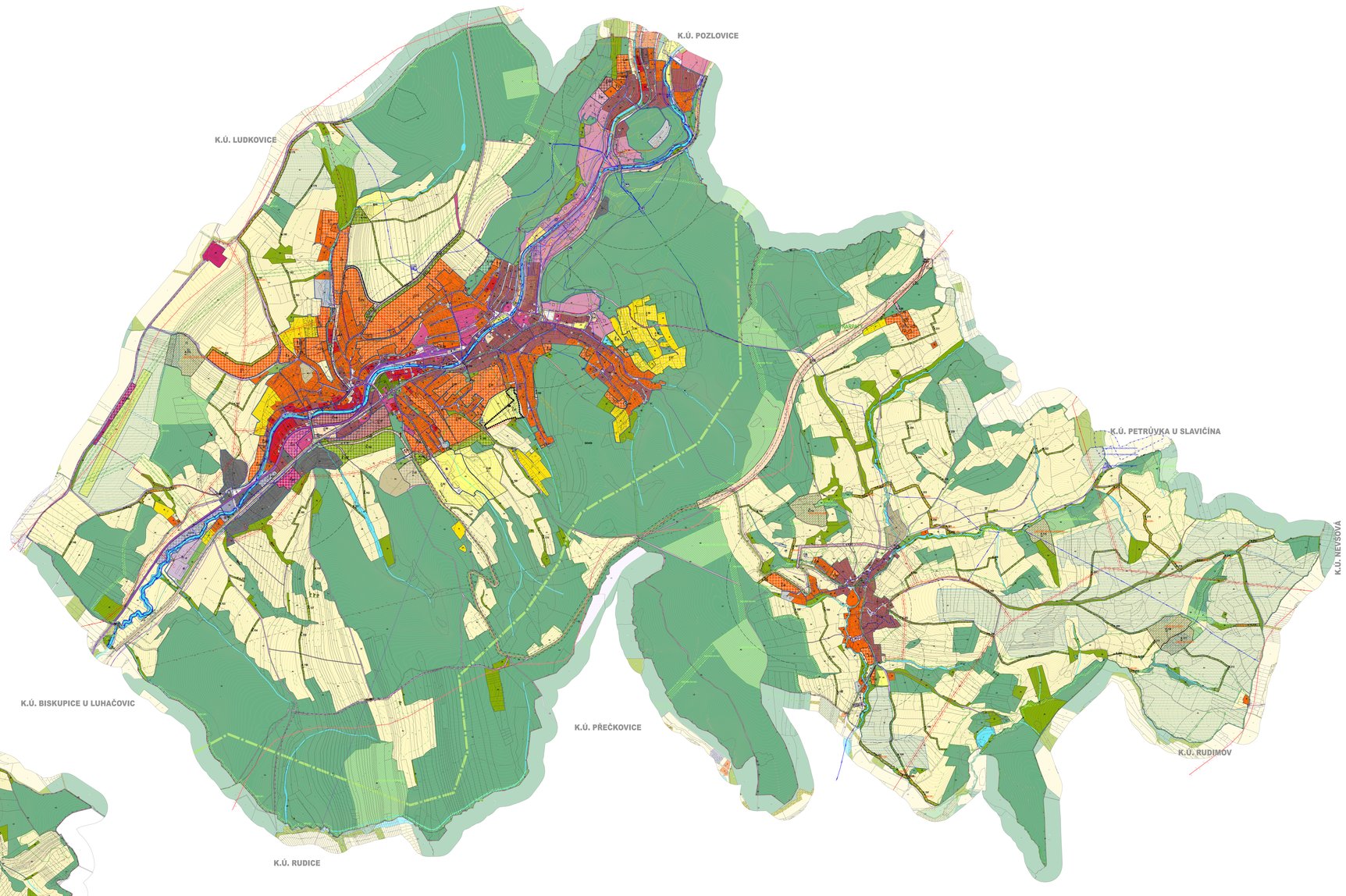

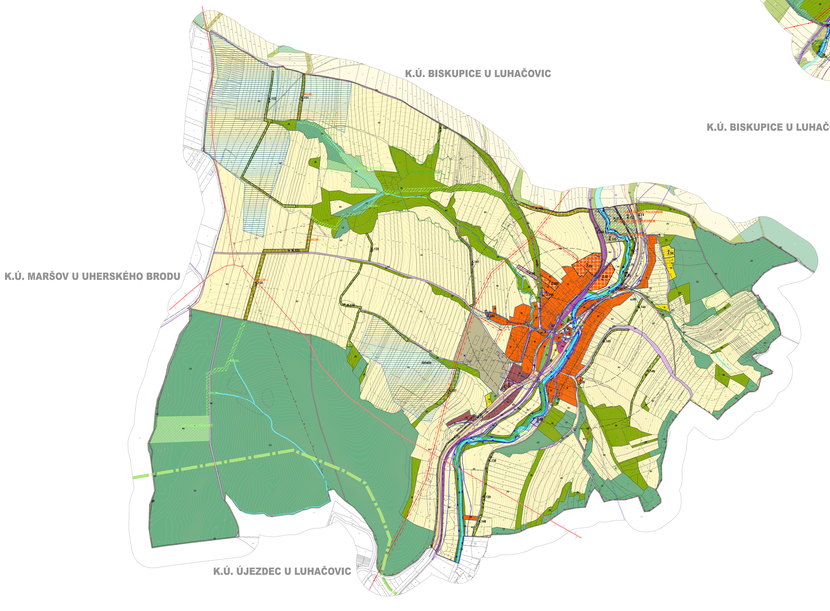

PŘÍRODA A KRAJINA

PRÁVNÍ ÚP – LEGENDA

DOPRAVNÍ INFRASTRUKTURA

ENERGETIKA, TELEKOMUNIKACE

VODNÍ HOSPODÁŘSTVÍ

DETAILNÍ JEVY

ZÁJMY | MEZE | REZERVY

ZASTAVITELNÉ PLOCHY

PLOCHY ZMĚN V KRAJINĚ

PLOCHY PŘESTAVBY

UZEMNÍ REZERVY

ELEKTRICKÁ ZAŘÍZENÍ S DYNAMICKÉ ZNÁMKOU PRO KATEGORIE PLOCH DMĚN Z. S. F.A.S. ČÁSTI PLOCHY S REGULAČNÍM ZPŮSOBEM VYUŽITÍ

PŘÍRODNÍ HODNOTY ÚZEMNÍ SYSTÉM EKOLOGICKÉ STABILITY

PLOCHY S REGULAČNÍM ZPŮSOBEM VYUŽITÍ (RZV)

ZÁZNAM O ÚČINNOSTI	
Správní orgán, který změnu vydal (§ 6 odst. 5 písm. a) SŘ)	Zastupitelstvo města Luhačovice
Poř. číslo změny	3
Datum nabytí účinnosti	
Jméno, příjmení, funkce oprávněné úřadu nebo osoby, která za správní orgán jedná	Ing. Martina Rotková, vedoucí Odboru výstavby a ŽP MěÚ Luhačovice

ZHOTOVITEL	STEMIO, a.s. Gorkého 1, 602 00 Brno; Stemio Plus s.r.o. Gorkého 1, 602 00 Brno; Ing. Jiří Kunc - Ing. Petr Kunc - Ing. Ivo Kunc - Ing. Ivo Kunc - Ing. Ivo