ÚZEMNÍ PLÁN SLAVIČÍN

HLAVNÍ VÝKRES

číslo funkční plochy	popis NÁVRHOVÉ PLOCHY	kód	výměra plochy celkem [ha]	číslo funkční plochy	popis NÁVRHOVÉ PLOCHY	kód	výměra plochy celkem [ha]	číslo funkční plochy	popis NÁVRHOVÉ PLOCHY	kód	výměra plochy celkem [ha]
1	plocha technické infrastruktury - energetika	TE	8,99	79	plocha bydlení individuálního	BI	0,12	157	plocha krajinné zeleně	K	0,13
2	plocha technické infrastruktury - energetika	TE	0,17	83	plocha bydlení hromadného	BH	0,81	158	plocha krajinné zeleně	K	0,32
3	plocha technické infrastruktury - energetika	TE	17,19	84	plochy komerčních zařízení	OK	0,69	159	plocha krajinné zeleně	K	0,14
4	plocha dopravní infrastruktury - letecká doprava	DL	1,43	85	plocha dopravní infrastruktury	D	0,39	160	plocha krajinné zeleně	K	0,55
5	plocha dopravní infrastruktury - silniční doprava	DS	0,22	86	plocha občanského vybavení	O	0,1	161	plocha krajinné zeleně	K	0,11
6	plocha dopravní infrastruktury - silniční doprava	DS	7,27	87	plocha veřejných prostranství s převahou zeleně	PZ	0,05	162	plocha krajinné zeleně	K	0,21
7	plocha dopravní infrastruktury - silniční doprava	DS	0,35	88	plocha dopravní infrastruktury - silniční doprava	DS	0,04	163	plocha krajinné zeleně	K	0,07
8	plocha dopravní infrastruktury - silniční doprava	DS	8,17	89	plocha technické infrastruktury - vodní hospodářství	TV	0,09	164	plocha krajinné zeleně	K	0,45
9	plocha technické infrastruktury	T*	0,59	90	plocha technické infrastruktury - vodní hospodářství	TV	0,03	165	plocha přírodní	P	0,06
10	plocha bydlení individuálního	BI	0,09	91	plocha dopravní infrastruktury - silniční doprava	DS	0,88	166	plocha přírodní	P	4,43
11	plocha technické infrastruktury - vodní hospodářství	TV	0,06	92	plocha pro tělovýchovu a sport	OS	0,92	167	plocha přírodní	P	1,4
12	plocha technické infrastruktury - vodní hospodářství	TV	0,06	93	plocha technické infrastruktury - vodní hospodářství	TV	0,02	168	plocha přírodní	P	0,95
13	plocha bydlení individuálního	BI	0,10	94	plocha technické infrastruktury - vodní hospodářství	TV	0,05	169	plocha přírodní	P	2,94
14	plocha technické infrastruktury - vodní hospodářství	TV	0,02	95	plocha občanského vybavení	O	0,2	170	plocha přírodní	P	0,79
15	plocha technické infrastruktury - vodní hospodářství	TV	0,04	96	plocha bydlení individuálního	BI	0,07	171	plocha krajinné zeleně	K	0,55
16	plocha technické infrastruktury - vodní hospodářství	TV	0,09	97	plocha technické infrastruktury - elektronické komunikace	TK	0,11	172	plocha bydlení individuálního	BI	0,25
17	plocha bydlení individuálního	BI	0,33	98	plocha dopravní infrastruktury - silniční doprava	DS	0,04	173	plocha bydlení individuálního	BI	0,29
18	plocha technické infrastruktury - energetika	TE	0,16	99	plocha zemědělské a lesnické výroby	VZ	0,57	174	plocha bydlení individuálního	BI	0,35
19	plocha technické infrastruktury - vodní hospodářství	BI	0,32	100	plocha bydlení individuálního	BI	0,12	175	plocha bydlení individuálního	BI	0,2
20	plocha technické infrastruktury - vodní hospodářství	TV	0,20	101	plocha bydlení individuálního	BI	0,9	176	plocha technické infrastruktury - energetika	TE	0,35
21	plocha bydlení individuálního	BI	0,64	102	plocha bydlení individuálního	BI	0,71	177	plocha technické infrastruktury - energetika	TE	16,04
22	plocha technické infrastruktury - vodní hospodářství	TV	0,13	103	plocha bydlení individuálního	BI	0,32	178	plocha technické infrastruktury - energetika	TE	12,74
24	vodní toky a plochy	WT	0,62	104	plocha bydlení individuálního	BI	0,23	179	plocha technické infrastruktury - energetika	TE	0,2
25	plocha technické infrastruktury	T*	0,47	105	plocha dopravní infrastruktury - silniční doprava	DS	0,06	180	plocha technické infrastruktury - energetika	TE	0,31
27	plocha dopravní infrastruktury - silniční doprava	DS	0,13	106	plocha technické infrastruktury - vodní hospodářství	TV	0,09	181	plocha technické infrastruktury - energetika	TE	0,19
28	plocha dopravní infrastruktury - silniční doprava	DS	1,55	107	plocha technické infrastruktury - vodní hospodářství	TV	0,06	182	plocha technické infrastruktury - energetika	TE	8,03
29	plocha dopravní infrastruktury - silniční doprava	DS	0,03	108	plocha technické infrastruktury - vodní hospodářství	TV	0,15	183	plocha technické infrastruktury - energetika	TE	2,53
30	plocha rodinné rekreace	RI	0,26	109	plochy smíšené obytné v centrální zóně	SO.1	0,74	184	plocha krajinné zeleně	K	0,57
31	plocha pro tělovýchovu a sport	OS	0,97	110	plocha technické infrastruktury - vodní hospodářství	TV	0,05	185	plocha krajinné zeleně	K	0,23
32	plocha pro tělovýchovu a sport	OS	0,39	111	plocha technické infrastruktury - vodní hospodářství	TV	0,03	186	plocha krajinné zeleně	K	0,39
33	plocha bydlení individuálního	BI	0,74	112	plocha technické infrastruktury - vodní hospodářství	TV	0,26	187	plocha krajinné zeleně	K	0,32
34	plocha bydlení individuálního	BI	0,38	113	plocha technické infrastruktury - vodní hospodářství	TV	0,22	188	plocha krajinné zeleně	K	0,32
35	plocha technické infrastruktury	T*	0,53	114	plochy výroby a skladování	V	1,93	189	plocha krajinné zeleně	K	0,64
36	plocha technické infrastruktury - vodní hospodářství	TV	0,03	115	plocha technické infrastruktury - vodní hospodářství	TV	0,21	190	plocha krajinné zeleně	K	0,63
37	plocha technické infrastruktury - vodní hospodářství	TV	0,38	116	plocha bydlení individuálního	BI	0,39	191	plocha krajinné zeleně	K	0,25
38	vodní toky a plochy	WT	0,28	117	plocha bydlení individuálního	BI	0,14	192	plocha krajinné zeleně	K	0,54
39	plocha technické infrastruktury - vodní hospodářství	TV	0,03	118	plocha dopravní infrastruktury - silniční doprava	DS	0,1	193	plocha krajinné zeleně	K	0,63
40	plocha technické infrastruktury - vodní hospodářství	TV	0,07	119	plocha bydlení individuálního	BI	1,8	194	plocha krajinné zeleně	K	0,56
41	plocha bydlení individuálního	BI	1,23	120	plocha technické infrastruktury - energetika	TE	0,06	195	plocha krajinné zeleně	K	0,33
42	plocha dopravní infrastruktury - silniční doprava	DS	0,12	121	plocha dopravní infrastruktury - silniční doprava	DS	0,33	196	plocha krajinné zeleně	K	0,23
43	plocha bydlení individuálního	BI	0,59	122	plocha technické infrastruktury - energetika	TE	0,05	197	plocha krajinné zeleně	K	5,1
44	plocha bydlení individuálního	BI	0,28	123	plocha bydlení individuálního	BI	0,32	198	plocha krajinné zeleně	K	0,27
45	plocha bydlení individuálního	BI	0,56	124	plocha technické infrastruktury - energetika	TE	0,15	199	plocha krajinné zeleně	K	0,51
46	plocha smíšená výrobní	SP	0,08	125	plocha bydlení individuálního	BI	0,04	200	plocha dopravní infrastruktury - silniční doprava	DS	0,42
47	plocha bydlení individuálního	BI	0,86	126	plocha pro tělovýchovu a sport	OS	0,78	201	plocha krajinné zeleně	K	0,08
48	plocha bydlení individuálního	BI	1,58	127	plocha dopravní infrastruktury - silniční doprava	DS	0,12	202	plocha krajinné zeleně	K	0,27
49	plocha občanského vybavení	O	0,1	128	plocha smíšená výrobní	SP	0,77	203	plocha krajinné zeleně	K	0,45
50	plocha technické infrastruktury	T*	0,59	129	plocha dopravní infrastruktury	D	1,37	204	plocha dopravní infrastruktury - silniční doprava	DS	0,05
52	plocha dopravní infrastruktury - silniční doprava	DS	0,26	130	plocha technické infrastruktury - energetika	TE	1,67	205	plocha krajinné zeleně	K	0,61
53	plocha technické infrastruktury	T*	0,37	131	plocha krajinné zeleně	K	0,62	206	plocha krajinné zeleně	K	0,13
54	plocha pro tělovýchovu a sport	OS	0,34	132	plocha lesní	L	1,1	207	plocha krajinné zeleně	K	0,24
55	plocha bydlení individuálního	BI	0,49	133	plocha lesní	L	1,27	208	plocha krajinné zeleně	K	0,52
56	plocha technické infrastruktury - vodní hospodářství	TV	0,29	134	plocha krajinné zeleně	K	0,07	209	plocha dopravní infrastruktury - silniční doprava	DS	0,13
57	plocha smíšená výrobní	SP	0,85	135	plocha krajinné zeleně	K	0,01	210	plocha dopravní infrastruktury - silniční doprava	DS	0,07
58	plocha technické infrastruktury - energetika	TV	0,11	136	plocha krajinné zeleně	K	0,34	211	plocha krajinné zeleně	K	0,25
59	plocha bydlení hromadného	BH	1,15	138	plocha krajinné zeleně	K	0,03	212	plocha dopravní infrastruktury - silniční doprava	DS	0,26
60	plocha bydlení individuálního	BI	0,25	139	plocha lesní	L	0,16	213	plocha bydlení individuálního	BI	0,51
61	plocha technické infrastruktury - vodní hospodářství	TV	0,1	140	plocha lesní	L	0,59	214	plocha bydlení individuálního	BI	0,32
62	plocha bydlení individuálního	BI	1,08	141	plocha lesní	L	1,76	215	plocha krajinné zeleně	K	0,23
63	plocha bydlení individuálního	BI	0,78	142	plocha lesní	L	0,2				
64	plocha technické infrastruktury - energetika	TE	0,09	143	plocha krajinné zeleně	K	0,61				
65	plocha dopravní infrastruktury - silniční doprava	DS	0,35	144	plocha krajinné zeleně	K	0,53				
66	plocha bydlení individuálního	BI	1,96	145	plocha krajinné zeleně	K	1,28				
67	plocha dopravní infrastruktury - silniční doprava	DS	0,14	146	plocha krajinné zeleně	K	0,44				
68	plocha smíšená výrobní	SP	4,37	147	plocha krajinné zeleně	K	1,26				
69	plocha veřejných prostranství	P*	1,83	148	plocha krajinné zeleně	K	1,96				
70	plocha občanského vybavení	O	0,73	149	plocha krajinné zeleně	K	0,96				
71	plocha technické infrastruktury - vodní hospodářství	TV	0,09	150	plocha krajinné zeleně	K	0,11				
72	plocha veřejných prostranství s převahou zeleně	PZ	0,07	151	plocha krajinné zeleně	K	0,5				
73	plocha bydlení individuálního	SP	0,15	152	plocha krajinné zeleně	K	0,31				
74	plocha bydlení individuálního	DS	0,59	153	plocha krajinné zeleně	K	1,02				
76	plocha bydlení individuálního	BI	0,55	154	plocha krajinné zeleně	K	0,52				
77	plocha bydlení individuálního	BI	1,45	155	plocha krajinné zeleně	K	0,25				
78	plocha bydlení individuálního	BI	1,07	156	plocha krajinné zeleně	K	0,18				

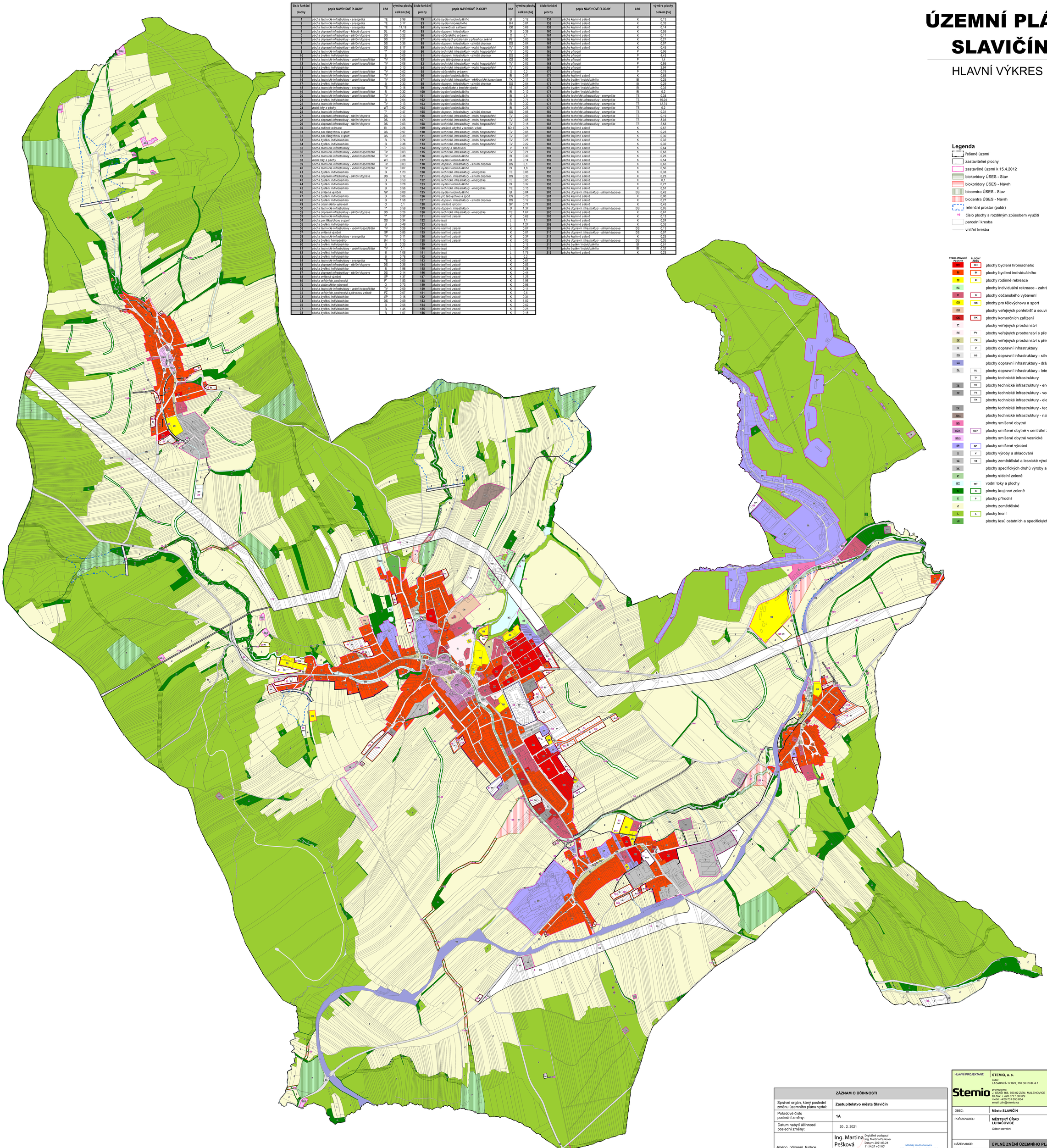

Legenda

- řešené území
- zastavitelné plochy
- zastavěné území k 15.4.2012
- biokoridory ÚSES - Stav
- biokoridory ÚSES - Návrh
- biocentra ÚSES - Stav
- biocentra ÚSES - Návrh
- retenční prostor (poldr)
- 10 číslo plochy s rozdílným způsobem využití
- parcelní kresba
- vnitřní kresba

STABILIZOVANÉ PLOCHY	PLOCHY ZMĚN	
BH	BH	plochy bydlení hromadného
BI	BI	plochy bydlení individuálního
RI	RI	plochy rodinné rekreace
RZ		plochy individuální rekreace - zahrádkářské osady
O	O	plochy občanského vybavení
OS	OS	plochy pro tělovýchovu a sport
OH		plochy veřejných pohřebišť a souvisejících služeb
OK	OK	plochy komerčních zařízení
P*		plochy veřejných prostranství
PV	PV	plochy veřejných prostranství s převahou zpevněných ploch
PZ	PZ	plochy veřejných prostranství s převahou zeleně
D	D	plochy dopravní infrastruktury
DS	DS	plochy dopravní infrastruktury - silniční doprava
DZ		plochy dopravní infrastruktury - drážní doprava
DL	DL	plochy dopravní infrastruktury - letecká doprava
	T*	plochy technické infrastruktury
TE	TE	plochy technické infrastruktury - energetika
TV	TV	plochy technické infrastruktury - vodní hospodářství
	TK	plochy technické infrastruktury - elektronické komunikace
TO		plochy technické infrastruktury - technického zabezpečení obce
TO.1		plochy technické infrastruktury - nakládání s odpady
SO		plochy smíšené obytné
SO.1	SO.1	plochy smíšené obytné v centrální zóně
SO.3		plochy smíšené obytné vesnické
SP	SP	plochy smíšené výrobní
V	V	plochy výroby a skladování
VZ	VZ	plochy zemědělské a lesnické výroby
VX		plochy specifických druhů výroby a skladování
ZC		plochy sídelní zeleně
WT	WT	vodní toky a plochy
K	K	plochy krajinné zeleně
P	P	plochy přírodní
Z		plochy zemědělské
L	L	plochy lesní
LX		plochy lesů ostatních a specifických

ZÁZNAM O ÚČINNOSTI	
Správní orgán, který poslední změnu územního plánu vydal:	**Zastupitelstvo města Slavičín**
Pořadové číslo poslední změny:	**1A**
Datum nabytí účinnosti poslední změny:	20 . 2. 2021
Jméno, příjmení, funkce a podpis oprávněné úřední osoby pořizovatele, otisk úředního razítka:	Ing. Martina Pešková Digitálně podepsal Ing. Martina Pešková Datum: 2021.03.24 11:14:27 +01'00' **Ing. Martina Pešková** **Odbor stavební** **Městský úřad Luhačovice** Městský úřad Luhačovice Odbor stavební – územní plánování 763 26 Luhačovice, okres Zlín

HLAVNÍ PROJEKTANT:	**STEMIO, a. s.** sídlo: LAZARSKÁ 1718/3, 110 00 PRAHA 1 provozovna: J. STAŠI 165, 763 02 ZLÍN- MALENOVICE tel./fax: + 420 577 158 529 mobil: +420 731 653 834 email: zlin@stemio.cz	ČÍSLO PARÉ:	AUTORIZACE:
OBEC:	**Město SLAVIČÍN**	DATUM:	**leden 2021**
POŘIZOVATEL:	**MĚSTSKÝ ÚŘAD LUHAČOVICE** Odbor stavební	ČÍSLO ZAKÁZKY:	**19_628**
		HLAVNÍ ARCHITEKT:	**Ing. arch. Vladimír Pokluda**
		STUPEŇ:	**ÚPLNÉ ZNĚNÍ**
NÁZEV AKCE:	**ÚPLNÉ ZNĚNÍ ÚZEMNÍHO PLÁNU SLAVIČÍN PO VYDÁNÍ ZMĚNY Č. 1A**		
OBSAH:	**HLAVNÍ VÝKRES**	MĚŘÍTKO:	**1:5 000**
		ČÍSLO VÝKRESU:	**I.2**