ÚZEMNÍ PLÁN SLAVIČÍN

VÝKRES ZÁKLADNÍHO ČLENĚNÍ ÚZEMÍ

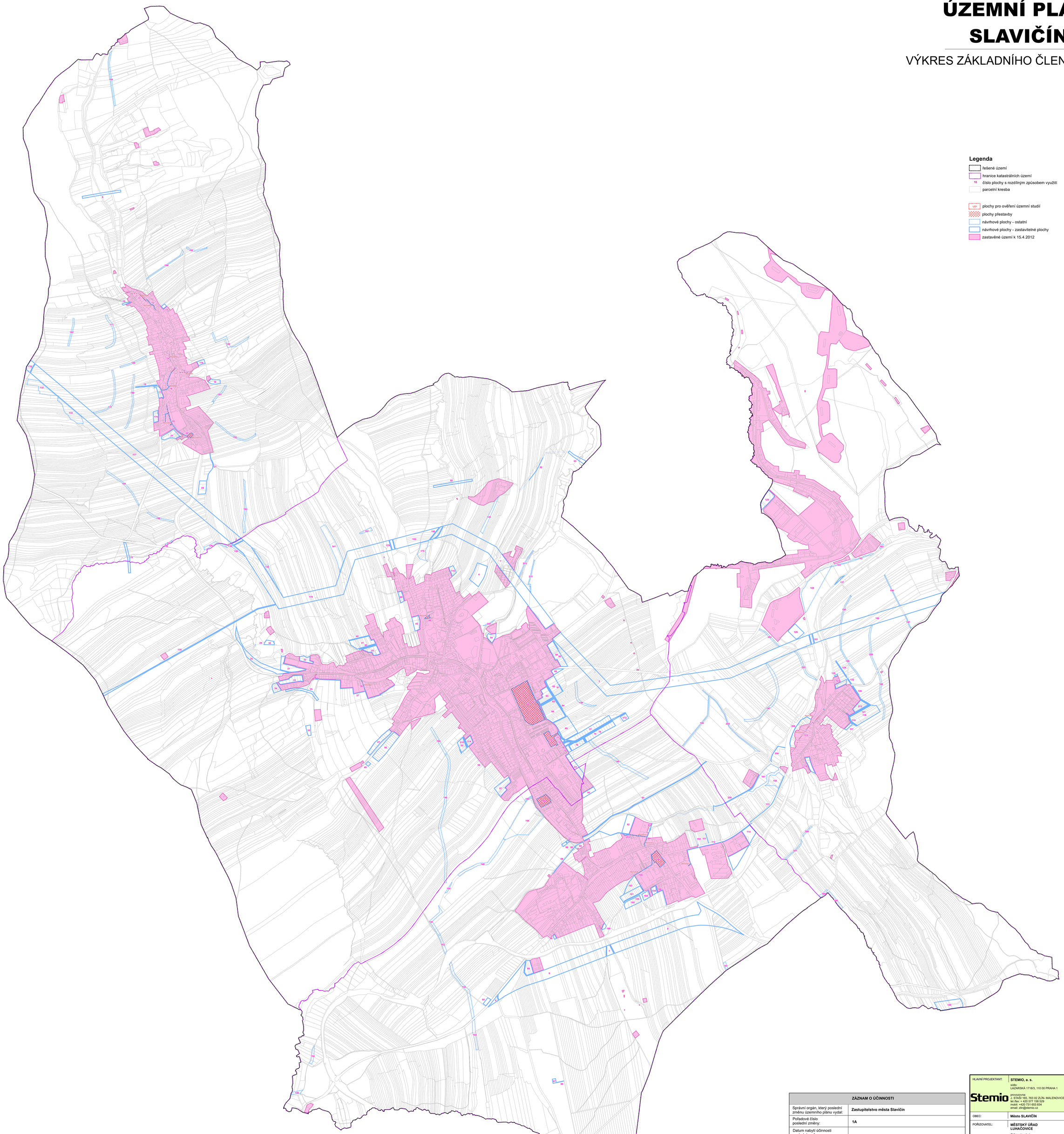

Legenda

- řešené území
- hranice katastrálních území
- 10 číslo plochy s rozdílným způsobem využití
- parcelní kresba
- UP1 plochy pro ověření územní studií
- plochy přestavby
- návrhové plochy - ostatní
- návrhové plochy - zastavitelné plochy
- zastavěné území k 15.4.2012

ZÁZNAM O ÚČINNOSTI	
Správní orgán, který poslední změnu územního plánu vydal:	**Zastupitelstvo města Slavičín**
Pořadové číslo poslední změny:	**1A**
Datum nabytí účinnosti poslední změny:	20. 2. 2021
Jméno, příjmení, funkce a podpis oprávněné úřední osoby pořizovatele, otisk úředního razítka:	Ing. Martina Pešková Digitálně podepsal Ing. Martina Pešková Datum: 2021.03.24 11:07:14 +01'00' **Ing. Martina Pešková** **Odbor stavební** **Městský úřad Luhačovice** Městský úřad Luhačovice Odbor stavební – územní plánování 763 26 Luhačovice, okres Zlín

HLAVNÍ PROJEKTANT:	**STEMIO, a. s.** sídlo: LAZARSKÁ 1718/3, 110 00 PRAHA 1 provozovna: J. STAŠI 165, 763 02 ZLÍN- MALENOVICE tel./fax: + 420 577 158 529 mobil: +420 731 653 834 email: zlin@stemio.cz	ČÍSLO PARÉ:	AUTORIZACE:
OBEC:	**Město SLAVIČÍN**	DATUM:	**leden 2021**
POŘIZOVATEL:	**MĚSTSKÝ ÚŘAD LUHAČOVICE** Odbor stavební	ČÍSLO ZAKÁZKY:	**19_628**
		HLAVNÍ ARCHITEKT:	**Ing. arch. Vladimír Pokluda**
		STUPEŇ:	**ÚPLNÉ ZNĚNÍ**
NÁZEV AKCE:	**ÚPLNÉ ZNĚNÍ ÚZEMNÍHO PLÁNU SLAVIČÍN PO VYDÁNÍ ZMĚNY Č. 1A**		
OBSAH:	**VÝKRES ZÁKLADNÍHO ČLENĚNÍ ÚZEMÍ**	MĚŘÍTKO:	**1:5 000**
		ČÍSLO VÝKRESU:	**I.1**