# Změna č. 1A
# Územního plánu
# Slavičín

VÝKRES ZÁKLADNÍHO ČLENĚNÍ ÚZEMÍ-
předpokládaná podoba po změně č. 1A

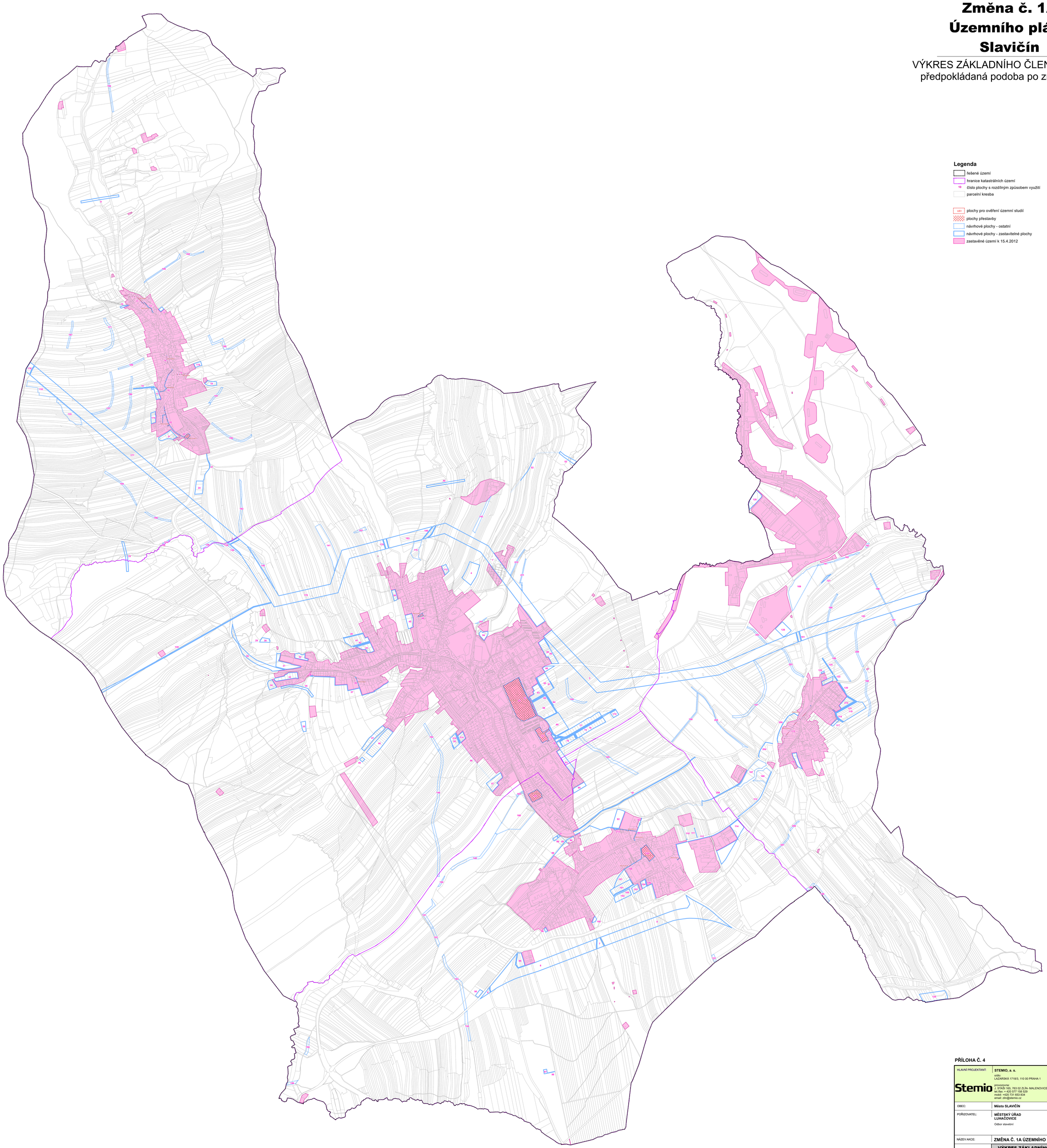

**Legenda**

- řešené území
- hranice katastrálních území
- 10 číslo plochy s rozdílným způsobem využití
- parcelní kresba
- UŘ plochy pro ověření územní studií
- plochy přestavby
- návrhové plochy - ostatní
- návrhové plochy - zastavitelné plochy
- zastavěné území k 15.4.2012

**PŘÍLOHA Č. 4**

| | | | |
|---|---|---|---|
| HLAVNÍ PROJEKTANT: | **STEMIO, a. s.**<br>sídlo:<br>LAZARSKÁ 1718/3, 110 00 PRAHA 1<br>provozovna:<br>J. STAŠI 165, 763 02 ZLÍN- MALENOVICE<br>tel./fax: + 420 577 158 529<br>mobil: +420 731 653 834<br>email: zlin@stemio.cz | ČÍSLO PARÉ: | AUTORIZACE: |
| OBEC: | **Město SLAVIČÍN** | DATUM: | **leden 2021** |
| POŘIZOVATEL: | **MĚSTSKÝ ÚŘAD LUHAČOVICE**<br>Odbor stavební | ČÍSLO ZAKÁZKY: | **19_628** |
| | | HLAVNÍ ARCHITEKT: | **Ing. arch. Vladimír Pokluda** |
| | | STUPEŇ: | **ČISTOPIS** |
| NÁZEV AKCE: | **ZMĚNA Č. 1A ÚZEMNÍHO PLÁNU SLAVIČÍN** | | |
| OBSAH: | **VÝKRES ZÁKLADNÍHO ČLENĚNÍ ÚZEMÍ**<br>*(předpokládaná podoba po změně č. 1A)* | MĚŘÍTKO: | **1:5 000** |
| | | ČÍSLO VÝKRESU: | **I.1** |