ŠANOV
ÚZEMNÍ PLÁN

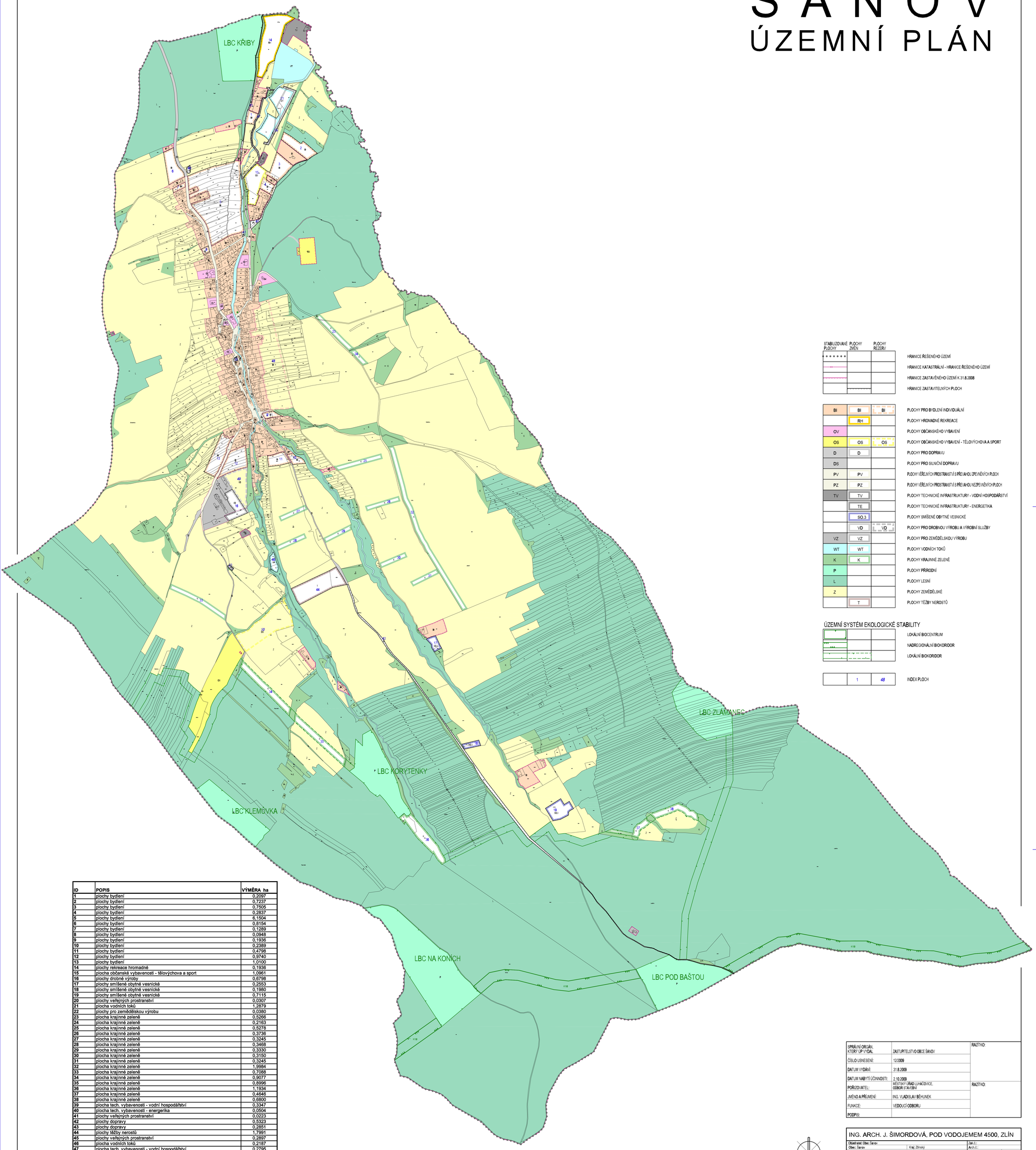

STABILIZOVANÉ PLOCHY	PLOCHY ZMĚN	PLOCHY REZERV	
			HRANICE ŘEŠENÉHO ÚZEMÍ
			HRANICE KATASTRÁLNÍ - HRANICE ŘEŠENÉHO ÚZEMÍ
			HRANICE ZASTAVĚNÉHO ÚZEMÍ K 31.8.2008
			HRANICE ZASTAVITELNÝCH PLOCH
BI	BI	BI	PLOCHY PRO BYDLENÍ INDIVIDUÁLNÍ
	RH		PLOCHY HROMADNÉ REKREACE
OV			PLOCHY OBČANSKÉHO VYBAVENÍ
OS	OS	OS	PLOCHY OBČANSKÉHO VYBAVENÍ - TĚLOVÝCHOVA A SPORT
D	D		PLOCHY PRO DOPRAVU
DS			PLOCHY PRO SILNIČNÍ DOPRAVU
PV	PV		PLOCHY VEŘEJNÝCH PROSTRANSTVÍ S PŘEVAHOU ZPEVNĚNÝCH PLOCH
PZ	PZ		PLOCHY VEŘEJNÝCH PROSTRANSTVÍ S PŘEVAHOU NEZPEVNĚNÝCH PLOCH
TV	TV		PLOCHY TECHNICKÉ INFRASTRUKTURY - VODNÍ HOSPODÁŘSTVÍ
	TE		PLOCHY TECHNICKÉ INFRASTRUKTURY - ENERGETIKA
	SO.3		PLOCHY SMÍŠENÉ OBYTNÉ VESNICKÉ
	VD	VD	PLOCHY PRO DROBNOU VÝROBU A VÝROBNÍ SLUŽBY
VZ	VZ		PLOCHY PRO ZEMĚDĚLSKOU VÝROBU
WT	WT		PLOCHY VODNÍCH TOKŮ
K	K		PLOCHY KRAJINNÉ ZELENĚ
P			PLOCHY PŘÍRODNÍ
L			PLOCHY LESNÍ
Z			PLOCHY ZEMĚDĚLSKÉ
	T		PLOCHY TĚŽBY NEROSTŮ

ÚZEMNÍ SYSTÉM EKOLOGICKÉ STABILITY

			LOKÁLNÍ BIOCENTRUM
			NADREGIONÁLNÍ BIOKORIDOR
			LOKÁLNÍ BIOKORIDOR
	1	48	INDEX PLOCH

ID	POPIS	VÝMĚRA ha
1	plochy bydlení	0,2097
2	plochy bydlení	0,7237
3	plochy bydlení	0,7505
4	plochy bydlení	0,2837
5	plochy bydlení	6,1504
6	plochy bydlení	0,8154
7	plochy bydlení	0,1289
8	plochy bydlení	0,0948
9	plochy bydlení	0,1936
10	plochy bydlení	0,2389
11	plochy bydlení	0,4798
12	plochy bydlení	0,9740
13	plochy bydlení	1,0100
14	plochy rekreace hromadné	0,1936
15	plocha občanské vybavenosti - tělovýchova a sport	1,0961
16	plochy drobné výroby	0,6798
17	plochy smíšené obytné vesnické	0,2553
18	plochy smíšené obytné vesnické	0,1980
19	plochy smíšené obytné vesnické	0,7115
20	plochy veřejných prostranství	0,0307
21	plocha vodních toků	1,2879
22	plochy pro zemědělskou výrobu	0,0380
23	plocha krajinné zeleně	0,5266
24	plocha krajinné zeleně	0,2163
25	plocha krajinné zeleně	0,5278
26	plocha krajinné zeleně	0,3736
27	plocha krajinné zeleně	0,3245
28	plocha krajinné zeleně	0,3468
29	plocha krajinné zeleně	0,3330
30	plocha krajinné zeleně	0,3150
31	plocha krajinné zeleně	0,3245
32	plocha krajinné zeleně	1,9984
33	plocha krajinné zeleně	0,7088
34	plocha krajinné zeleně	0,9077
35	plocha krajinné zeleně	0,8996
36	plocha krajinné zeleně	1,1934
37	plocha krajinné zeleně	0,4646
38	plocha krajinné zeleně	0,6800
39	plocha tech. vybavenosti - vodní hospodářství	0,3347
40	plocha tech. vybavenosti - energerika	0,0504
41	plochy veřejných prostranství	0,0223
42	plochy dopravy	0,5323
43	plochy dopravy	0,2851
44	plochy těžby nerostů	1,7991
45	plochy veřejných prostranství	0,2897
46	plocha vodních toků	0,2187
47	plocha tech. vybavenosti - vodní hospodářství	0,2795
48	plochy bydlení - rezerva	4,4123
49	plochy drobné výroby - rezerva	1,0626
50	plochy občanská vybavenosti - tělovýchova a sport -rezerva	2,3959

SPRÁVNÍ ORGÁN, KTERÝ ÚP VYDAL	ZASTUPITELSTVO OBCE ŠANOV	RAZÍTKO:
ČÍSLO USNESENÍ:	12/2009	
DATUM VYDÁNÍ:	31.8.2009	
DATUM NABYTÍ ÚČINNOSTI:	2.10.2009	
POŘIZOVATEL:	MĚSTSKÝ ÚŘAD LUHAČOVICE, ODBOR STAVEBNÍ	RAZÍTKO:
JMÉNO A PŘÍJMENÍ:	ING. VLADISLAV BĚHUNEK	
FUNKCE:	VEDOUCÍ ODBORU	
PODPIS:		

ING. ARCH. J. ŠIMORDOVÁ, POD VODOJEMEM 4500, ZLÍN

Objednatel: Obec: Šanov		Zak.č.:	
Obec: Šanov	Kraj: Zlínský	Arch.č.:	
Akce:	ŠANOV ÚZEMNÍ PLÁN	Formát:	20 A4
		Stupeň:	MUR
		Datum:	08/2009
		Měřítko:	1:5000
Obsah:	HLAVNÍ VÝKRES	Č.V.:	B.I.2

mapový podklad : © ÚKM ZK - Polohopis informativního charakteru odvozen z katastrální mapy
vrstevnice : ZABAGED © Český úřad zeměměřický a katastrální