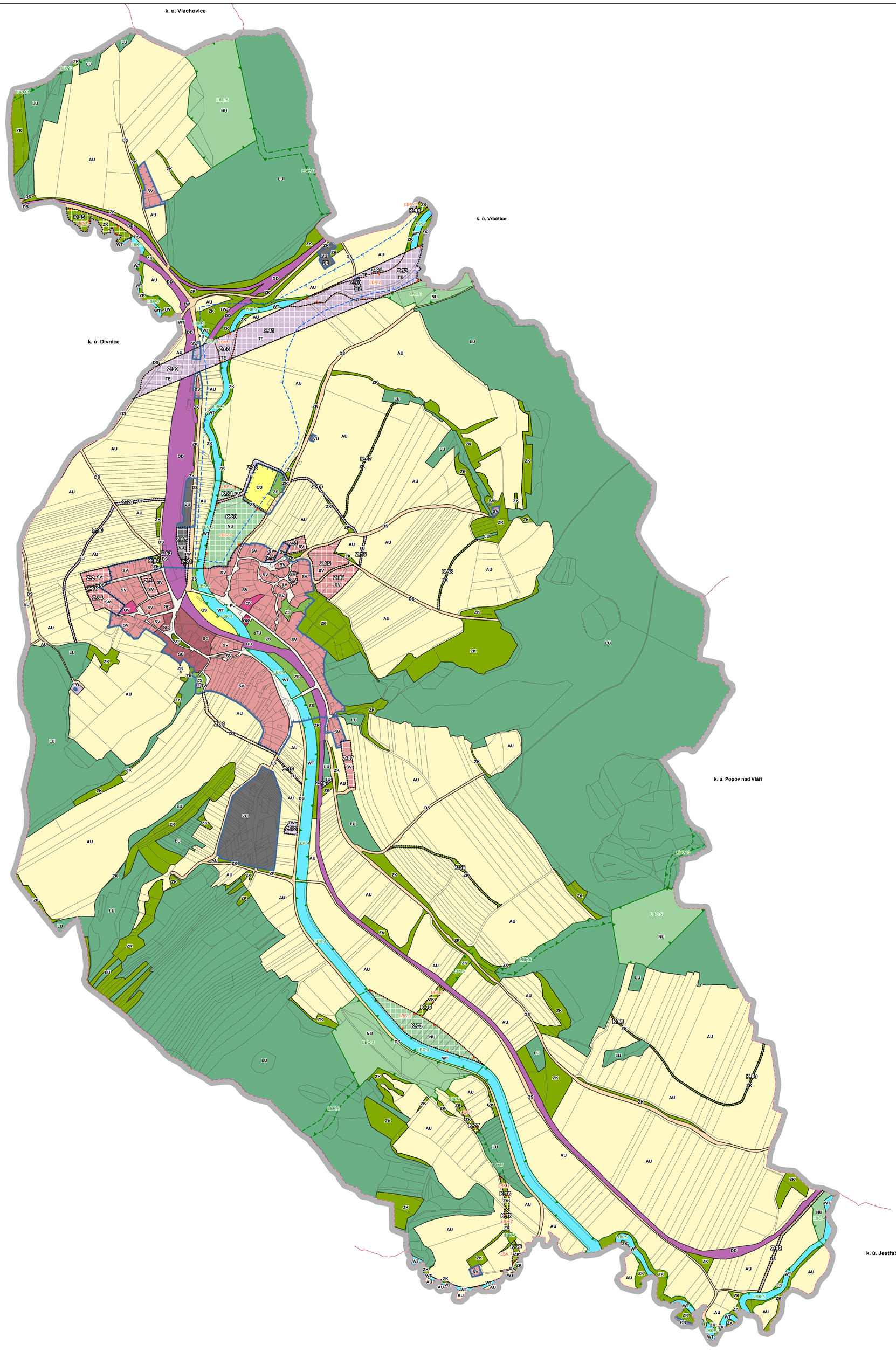

ZÁKLADNÍ ČLENĚNÍ ÚZEMÍ

- ŘEŠENÉ ÚZEMÍ
- KATASTRÁLNÍ ÚZEMÍ
- ZASTAVĚNÉ ÚZEMÍ K 1. 8. 2024
- Z — ZASTAVITELNÁ PLOCHA
- K — PLOCHA ZMĚNY V KRAJINĚ

PLOCHY S ROZDÍLNÝM ZPŮSOBEM VYUŽITÍ

STABILIZOVANÉ NÁVRHOVÉ

- OV — PLOCHY OBČANSKÉHO VYBAVENÍ VEŘEJNÉHO
- OK — PLOCHY OBČANSKÉHO VYBAVENÍ KOMERČNÍHO
- OS — PLOCHY OBČANSKÉHO VYBAVENÍ SPORTU
- PU — PLOCHY VEŘEJNÝCH PROSTRANSTVÍ VŠEOBECNÝCH
- ZS — PLOCHY ZELENĚ SÍDELNÍ OSTATNÍ
- ZK — PLOCHY ZELENĚ KRAJINNÉ
- ZP — PLOCHY ZELENĚ PARKOVÉ A PARKOVĚ UPRAVENÉ
- SC — PLOCHY SMÍŠENÉ OBYTNÉ CENTRÁLNÍ
- SV — PLOCHY SMÍŠENÉ OBYTNÉ VENKOVSKÉ
- DS — PLOCHY DOPRAVY SILNIČNÍ
- DD — PLOCHY DOPRAVY DRÁŽNÍ
- TU — PLOCHY TECHNICKÉ INFRASTRUKTURY VŠEOBECNÉ
- TW — PLOCHY VODNÍHO HOSPODÁŘSTVÍ
- TE — PLOCHY ENERGETIKY
- VU — PLOCHY VÝROBY VŠEOBECNÉ
- WT — PLOCHY VODNÍ A VODNÍCH TOKŮ
- AU — PLOCHY ZEMĚDĚLSKÉ VŠEOBECNÉ
- LU — PLOCHY LESNÍ VŠEOBECNÉ
- NU — PLOCHY PŘÍRODNÍ VŠEOBECNÉ

ÚZEMNÍ SYSTÉM EKOLOGICKÉ STABILITY

STAV NÁVRH

- LBC — LOKÁLNÍ BIOCENTRUM
- LBK — LOKÁLNÍ BIOKORIDOR

PROTIPOVODŇOVÁ OPATŘENÍ

NÁVRH

- ÚZEMÍ ŘÍZENÉ INUNDACE

Ing. arch. Lucie Plášková

Digitálně podepsal Ing. arch. Lucie Plášková
Datum: 2025.11.24 14:05:27 +01'00'

ÚZEMNÍ PLÁN BOHUSLAVICE NAD VLÁŘÍ

PŘEDPOKLÁDANÉ ÚPLNÉ ZNĚNÍ PO ZMĚNĚ Č. 1 – GRAFICKÁ ČÁST

OPATŘENÍ OBECNÉ POVAHY – SRPEN 2025

Objednatel:	Obec Bohuslavice nad Vláří
Pořizovatel:	Městský úřad Luhačovice
Zhotovitel:	Atelier proREGIO, s.r.o.
Hlavní projektant:	Ing. arch. Michal Hadlač
Číslo autorizace:	03 497
Projekční tým:	Mgr. Vladimíra Macurová Mgr. Radmila Hadlačová Ing. Milada Májska, Ph.D. Mgr. Jakub Kura

Otisk autorizačního razítka

HLAVNÍ VÝKRES | 1 : 5 000 | P4-2-2