ÚZEMNÍ PLÁN
LUHAČOVICE
S PRVKY REGULAČNÍHO PLÁNU
ZMĚNA Č. 6

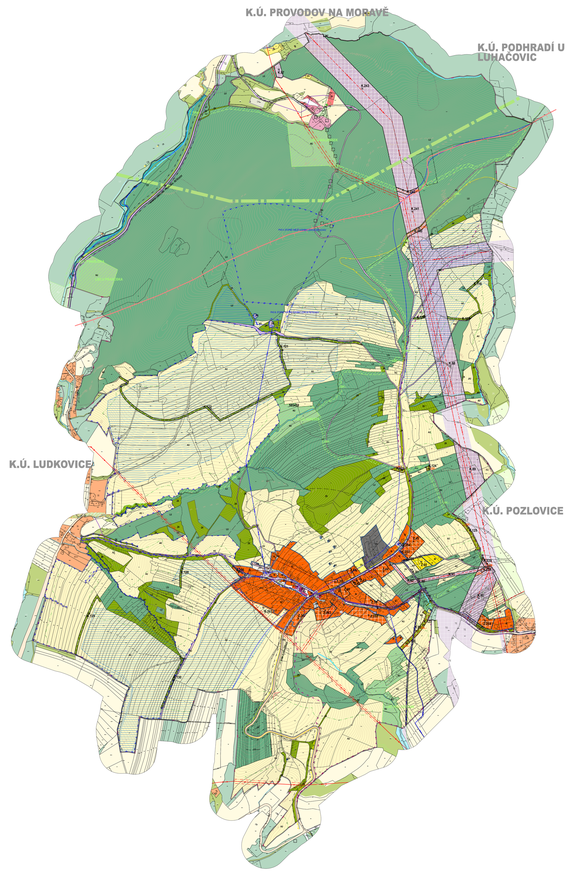

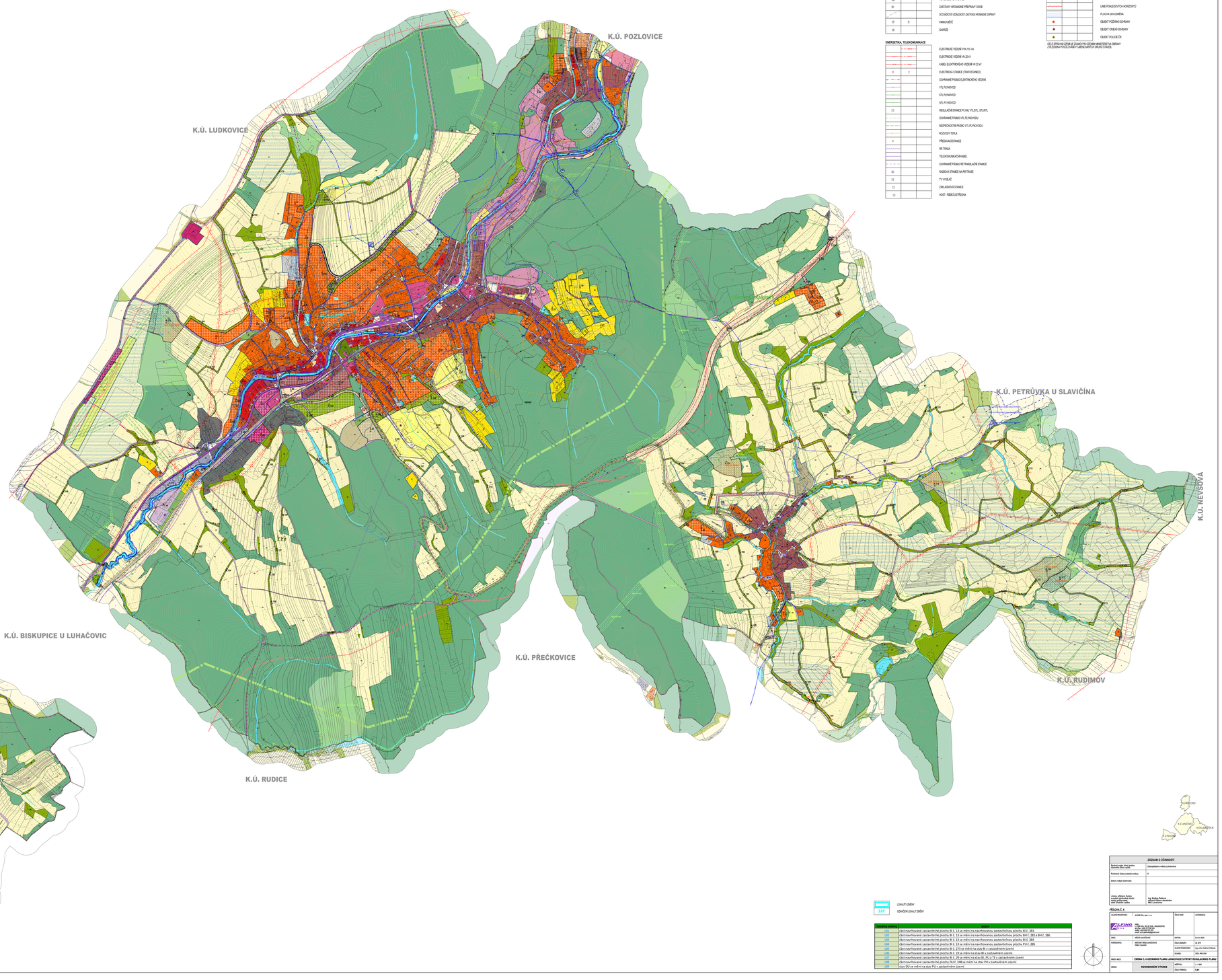

STAV | NÁVRH | REZERVY

- ŘEŠENÉ ÚZEMÍ
- NEHODNOTNÉ ÚZEMÍ
- ZASTAVĚNÉ ÚZEMÍ K 1.1.2014

	Z AX	ZASTAVITELNÉ PLOCHY
	K AX	PLOCHY ZMĚN V KRAJINĚ
	P AX	PLOCHY PŘESTAVBY
		ÚZEMNÍ REZERVY
	Z AY	EXISTRAVILTOVÉ SLOŽENÍ ZYDOVNĚNÉHO ZNAKU PRO KATEGORII PLOCH ZMĚN Z, K, P A R, U ŽEDLA PLOCH V ROZDÍLNÝM ZPOSOBEM VYUŽITÍ

ÚZEMNÍ SYSTÉM EKOLOGICKÉ STABILITY

- REGIONÁLNÍ BIOKORIDOR
- LOKÁLNÍ BIOCENTRUM
- LOKÁLNÍ BIOKORIDOR

PLOCHY S ROZDÍLNÝM ZPOSOBEM VYUŽITÍ (RZV)

BH	BH	BYDLENÍ HROMADNÉ
BI	BI	BYDLENÍ INDIVIDUÁLNÍ
RI	RI	REKREACE INDIVIDUÁLNÍ
OV	OV	OBČANSKÉ VYBAVENÍ VEŘEJNÉ
OK	OK	OBČANSKÉ VYBAVENÍ KOMERČNÍ
OS	OS	OBČANSKÉ VYBAVENÍ - SPORT
OL	OL	OBČANSKÉ VYBAVENÍ LAZAŘSKÉ
OH	OH	OBČANSKÉ VYBAVENÍ - HŘBITOVY
PU	PU	VEŘEJNÁ PROSTRANSTVÍ VŠEOBECNÁ
PX	PX	VEŘEJNÁ PROSTRANSTVÍ JINÁ
Z		ZELEŇ - PARKY A PARKOVÉ UPRAVENÉ PLOCHY
ZS	ZS	ZELEŇ SÍDELNÍ OSTATNÍ
ZX	ZX	ZELEŇ KRAJINNÁ
DV	DV	DOPRAVA VŠEOBECNÁ
DS	DS	DOPRAVA SILNIČNÍ
DD		DOPRAVA DRÁŽNÍ
	TU	TECHNICKÁ INFRASTRUKTURA VŠEOBECNÁ
TW	TW	VODNÍ HOSPODÁŘSTVÍ
TE	TE	ENERGETIKA
VO		VÝROBA VŠEOBECNÁ
VD		VÝROBA DROBNÁ A SLUŽBY
VZ		VÝROBA ZEMĚDĚLSKÁ A LESNÍCKÁ
VX		VÝROBA JINÁ
WU	WU	SMÍŠENÉ VÝROBNÍ VŠEOBECNÉ
WT	WT	VODNÍ A VODNÍCH TOKŮ
AU		ZEMĚDĚLSKÉ VŠEOBECNÉ
LU	LU	LESNÍ VŠEOBECNÉ
NU	NU	PŘÍRODNÍ VŠEOBECNÉ

DOPRAVNÍ INFRASTRUKTURA

- SILNICE II. A III. TŘÍDY
- MÍSTNÍ KOMUNIKACE
- ÚČELOVÉ KOMUNIKACE
- ŽELEZNICE
- CYKLOTRASY, CYKLOSTEZKY
- CHODNÍKY, PĚŠÍ POPOJEZDÉ
- LYŽAŘSKÝ VLEK
- ODPAVANÉ PŘÍBHO SILNICE
- ODPAVANÉ PŘÍBHO ŽELEZNICE
- VLAKOVÉ NÁDRAŽÍ
- AUTOBUSOVÉ NÁDRAŽÍ
- ZASTÁVKY HROMADNÉ PŘEPRAVY OSOB
- ODSTAVNÉ VÝSLEDKY ZASTÁVEK HROMADNÉ DOPRAVY
- PARKOVIŠTĚ
- GARÁŽE

ENERGETIKA, TELEKOMUNIKACE

- ELEKTRICKÉ VEDENÍ VVN 110 AV
- ELEKTRICKÉ VEDENÍ VN 22 AV
- KABEL ELEKTRICKÉHO VEDENÍ VN 22 AV
- ELEKTRICKÁ STANICE (TRAFOSTANICE)
- ODPAVANÉ PŘÍBHO ELEKTRICKÉHO VEDENÍ
- VTL PLYNOVOD
- STL PLYNOVOD
- NTL PLYNOVOD
- REGULAČNÍ STANICE PLYNU VTL/STL, STL/NTL
- ODPAVANÉ PŘÍBHO VTL PLYNOVODU
- BEZPEČNOSTNÍ PŘÍBHO VTL PLYNOVODU
- ROZVODY TEPLA
- PŘEDÁVACÍ STANICE
- RR TRASA
- TELEKOMUNIKAČNÍ KABEL
- ODPAVANÉ PŘÍBHO RETRANSLAČNÍ STANICE
- RÁDIOVÁ STANICE MA RR TRASE
- TV VÝSILAČ
- ZÁKLADNOVÁ STANICE
- HOST - ŘÍDICÍ ÚSTŘEDNA

PŘÍRODA A KRAJINA

- PÁSMO 50 m OD OKRAJE LESA
- PŘÍRODNÍ VŠEOBECNÉ PAMÁTKA
- ODPAVANÉ PŘÍBHO PŘÍRODNÍ VŠEOBECNÉ PAMÁTKY
- HRANICE CHKO BÍLÉ KARPATY
- ZONACE CHKO BÍLÉ KARPATY - II. ZÓNA OCHRANY PŘÍRODY
- ZONACE CHKO BÍLÉ KARPATY - III. ZÓNA OCHRANY PŘÍRODY
- ZONACE CHKO BÍLÉ KARPATY - IV. ZÓNA OCHRANY PŘÍRODY
- ZONACE CHKO BÍLÉ KARPATY - V. ZÓNA OCHRANY PŘÍRODY
- PAMÁTNÝ STROM S OCHRANNÝM PÁSMEM
- MAB - BIOSFÉRICKÁ REZERVACE UNESCO
- VÝSKYTY ZVLÁŠTĚ CHRÁNĚNÝCH ZVOŘOCH A KOSTLIN
- NATURA 2000 - EVROPSKY VÝZNAMNÁ LOKALITA
- OSA MORAVSKÉHO KORIDORU VELKÝCH SAKŮ

VODNÍ HOSPODÁŘSTVÍ

- KANALIZAČNÍ SBĚRNÉ ZÓNOVÉ KANALIZACE
- SPLAŠKOVÁ KANALIZACE
- DEŠŤOVÁ KANALIZACE
- JEDNOTNÁ KANALIZACE
- ZATRUBNĚNÝ VODNÍ TOK
- ČISTÍRNA ODPADNÍCH VOD
- ČERPACÍ STANICE ODPADNÍCH VOD
- OSLEDŇOVACÍ KONDRA
- LAPAČ SPLAVENIN
- LAPAČ SPLAVENIN
- ÚZEMÍ EKOLOGICKÝCH RIZIK
- ODPAVANÉ PŘÍBHO VODNÍHO ZÁKLADU I. STUPNĚ
- ODPAVANÉ PŘÍBHO VODNÍHO ZÁKLADU II. STUPNĚ VNITŘNÍ
- ODPAVANÉ PŘÍBHO VODNÍHO ZÁKLADU II. STUPNĚ VNĚJŠÍ
- ODPAVANÉ PŘÍBHO PŘÍRODNĚ ÚŽEBENÉHO ÚŽITÍ KRAJINY I. STUPNĚ
- ODPAVANÉ PŘÍBHO PŘÍRODNĚ ÚŽEBENÉHO ÚŽITÍ KRAJINY II. STUPNĚ II.a
- ODPAVANÉ PŘÍBHO PŘÍRODNĚ ÚŽEBENÉHO ÚŽITÍ KRAJINY II. STUPNĚ II.b
- ODPAVANÉ PŘÍBHO PŘÍRODNĚ ÚŽEBENÉHO ÚŽITÍ KRAJINY II. STUPNĚ II.c
- VNITŘNÍ LAZEBNÍ ÚZEMÍ "A"
- VNITŘNÍ LAZEBNÍ ÚZEMÍ "B"
- STANOVENÁ HRANICE ZÁPLAVY Q100
- STANOVENÁ HRANICE ZÁPLAVY Q20
- STANOVENÁ HRANICE ZÁPLAVY Q5
- AKTIVNÍ ZÓNA ZÁPLAVOVÉHO ÚZEMÍ
- ÚZEMÍ ZVLÁŠTNÍ POVODNĚ POD VODNÍM DÍLEM
- ZÁCHYTNÝ PŘÍKOP

ODSTAVNÉ JEVY

- PAMÁTKOVĚ CHRÁNĚNÉ OBJEKTY
- ODSTAVNÉ PAMÁTKY NEMÁMY FÓNMAI
- REGISTROVANÉ ARCHEOLOGICKÉ LOKALITY
- ÚZEMÍ MĚSTSKÉ EKOLOGICKÉ ZÁTĚŽE - CELÉ ÚZEMÍ ÚZEMÍ
- MĚSTSKÁ PAMÁTKOVÁ ZÓNA
- PAMÁTKA UNESCO
- SVAŽNÁ ÚZEMÍ AKTIVNÍ
- SVAŽNÁ ÚZEMÍ ODSTAVNÍ
- PROMĚNA ZÓNY KLIMATICKÝCH SUROVIN
- NEVYLOUČITÝ VÝSKYT NERUDNÝCH
- LINIE POHLEDOVÝCH HORIZONTŮ
- PLOCHY ODVODNĚNÍ
- OBJEKT POŽÁRNÍ OCHRANY
- OBJEKT CIVILNÍ OCHRANY
- OBJEKT POLICIE ČR

CÍLE ÚPRAVAMI ÚZEMÍ JE ZNAMOVITÝ ÚZEMÍ MINISTERSTVA OBRANY ZVLÁŠTNÍMI POSTUPNÝMI VÝJIMEČNÝMIPOPIS STRAŽE.

LOKALITY ZMĚN

L01 OZNAČENÍ LOKALIT ZMĚN

ZMĚNA ÚZEMÍ	POPIS
L01	část navrhované zastavitelné plochy BI Z_13 se mění na navrhovanou zastavitelnou plochu RI Z_283
L02	část navrhované zastavitelné plochy BI Z_13 se mění na navrhovanou zastavitelnou plochu BH Z_282 a BH Z_286
L03	část navrhované zastavitelné plochy BI Z_13 se mění na navrhovanou zastavitelnou plochu BI Z_284
L04	část navrhované zastavitelné plochy BI Z_13 se mění na navrhovanou zastavitelnou plochu PU Z_285
L05	část navrhované zastavitelné plochy BI Z_273 se mění na stav BI v zastavěném území
L06	část navrhované zastavitelné plochy BI Z_39 se mění na stav BI v zastavěném území
L07	část navrhované zastavitelné plochy BI Z_29 se mění na stav BI, PU a TE v zastavěném území
L08	část navrhované zastavitelné plochy OV Z_248 se mění na stav PU v zastavěném území
L09	stav OV se mění na stav PU v zastavěném území

ZÁZNAM O ÚČINNOSTI	
Správní orgán, který změnu územního plánu vydal	Zastupitelstvo města Luhačovice
Číslo jednací vydání změny	6
Datum nabytí účinnosti	
Jméno, příjmení, funkce úředně oprávněné úředníka vydávající dokumentaci, podpis a otisk úředního razítka	Ing. Martina Pavlíková vedoucí Odboru výstavby a životního prostředí

PŘÍLOHA Č. 4

HLAVNÍ PROJEKTANT	ALPINE CZ, spol. s r.o.	ČÍSLO PARÉ	INTERNÍ Č.
ALPINE ALPINE CZ, spol. s r.o.	sídlo: U Vodárny 1, 763 26 Zlín - MALENOVICE provozovna: nám. Svobody 187 (2. NP) 760 01 Zlín - Prštné www.alpine-cz.cz, info@alpine-cz.cz		
ŘÍZ.	MIROSLAV KOVÁŘÍK	DATUM	Březen 2021
VYPRACOVAL	MIROSLAV ZÁBOJ (HLAVNÍ INŽENÝR)	ČÍSLO ZAKÁZKY	20_075
		KLÍČOVÉ PRACOVNÍKY	Ing. arch. Vladimír Hofbauer
		KLÁSEK	Ing. Petr Kaňa
NÁZEV AKCE	ZMĚNA Č. 6 ÚZEMNÍHO PLÁNU LUHAČOVICE S PRVKY REGULAČNÍHO PLÁNU		
Stupeň	KOORDINAČNÍ VÝKRES	MĚŘÍTKO	1 : 5 000
		ČÍSLO VÝKRESU	A.4.n