ÚZEMNÍ PLÁN
LUHAČOVICE

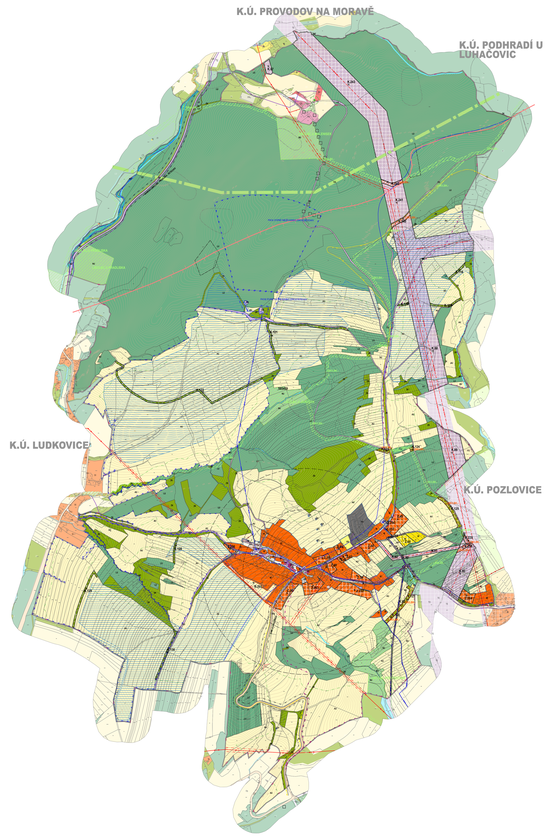

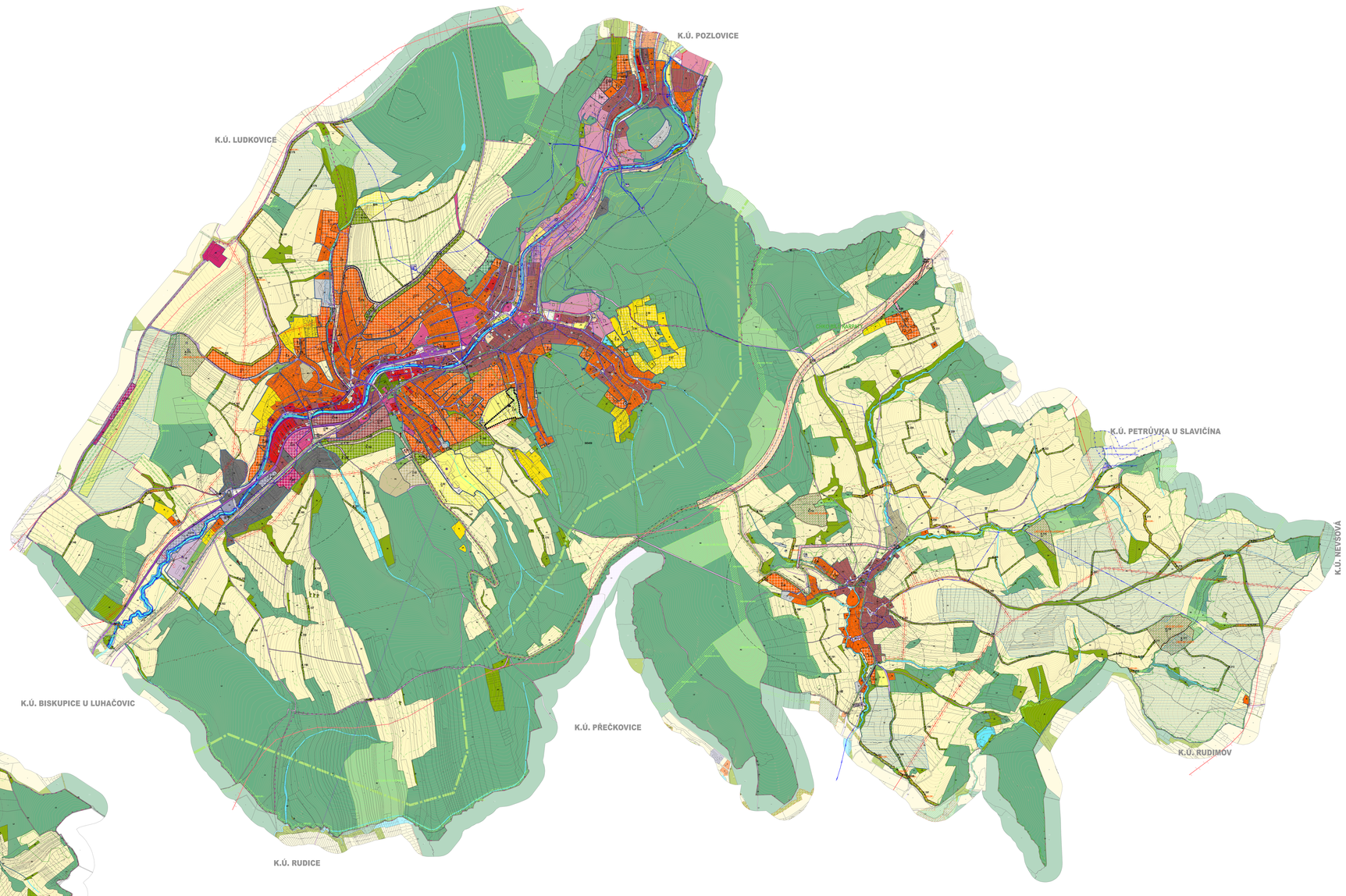

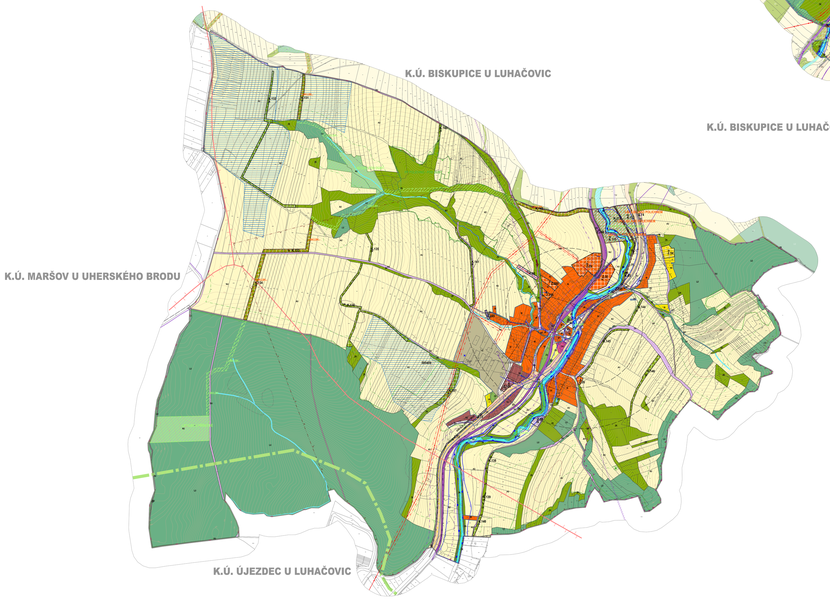

PŘÍRODA A KRAJINA

PRÁVNÍ ÚP – ZÓNY

DOPRAVNÍ INFRASTRUKTURA

ENERGETIKA, TELEKOMUNIKACE

VODNÍ HOSPODÁŘSTVÍ

DETAILNÍ JEVY

PLOCHY S ROZDÍLNÝM ZPŮSOBEM VYUŽITÍ (RJV)

PŘÍRODNĚ HODNOTNÉ ÚZEMÍ

ÚZEMNÍ SYSTÉM EKOLOGICKÉ STABILITY

ZÁZNAM O ÚČINNOSTI	
Správní orgán, který územní plánovací dokument vydal	Zastupitelstvo města Luhačovice
Pořadové číslo změny	1
Datum nabytí účinnosti	22. 5. 2024
Jméno, příjmení, funkce oprávněné úřední osoby, která pořizovala úplné znění	Ing. Martina Petíková Vedoucí stavebního úřadu Odbor výstavby – úsekové pracoviště Uherský Brod, Luhačovice Vedoucí úřad Luhačovice Ing. Martina Petíková vedoucí Odboru výstavby MěÚ Luhačovice

ALKAR PROJEKT	STAVBA A.S. Gorkého 1 602 00 Brno, Střed, Louka-Brno-1	ZAK. PARÉ	AUTORIZACE
Stemio	GEOSTAV a.s. Kounicova 67, 602 00 Brno, Královo Pole IČO: 46342796 tel.: +420 511 123 456 www.stemio.cz email: info@stemio.cz		
ZPRC	MĚSTO LUHAČOVICE	DATUM	Brno 2024
KONZULTANT	ARTERY URBAN STUDIO Milan Kunc	Číslo zakázky	22_012
		AUTOR PROJEKTU	Ing. arch. Martina Pokorná
		KOORDINÁTOR	Ing. arch. Martina Pokorná
		ZPVPO	Josef KREM
NÁZEV AKCE	ÚPLNÉ ZNĚNÍ ÚZEMNÍHO PLÁNU LUHAČOVICE PO VYDÁNÍ ZMĚN Č. 5		
STUPEŇ	KOORDINAČNÍ VÝKRES	MĚŘÍTKO	1 : 5 000
		Číslo výkresu	0.01