ÚZEMNÍ PLÁN LUHAČOVICE

VÝKRES ZÁKLADNÍHO ČLENĚNÍ ÚZEMÍ, ÚPLNÉ ZNĚNÍ PO VYDÁNÍ ZMĚNY Č. 4

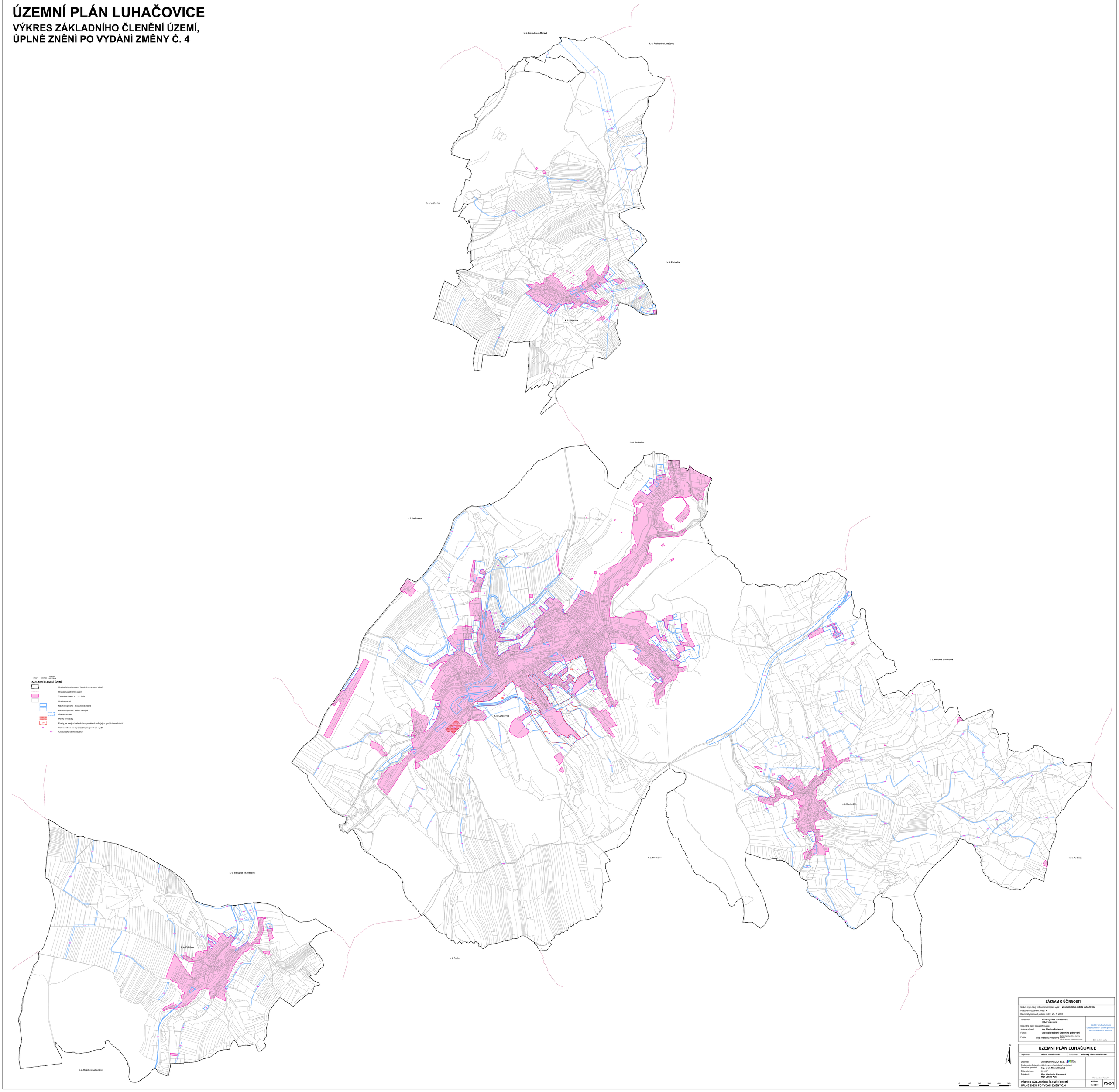

ZÁZNAM O ÚČINNOSTI

Správní orgán, který změnu územního plánu vydal: **Zastupitelstvo města Luhačovice**

Pořadové číslo poslední změny: **4**

Datum nabytí účinnosti poslední změny: 25. 7. 2023

Pořizovatel:	**Městský úřad Luhačovice, odbor stavební**	Městský úřad Luhačovice Odbor stavební – územní plánování 763 26 Luhačovice, nám. Svobody 1
Oprávněná úřední osoba pořizovatele:		
Jméno a příjmení:	**Ing. Martina Peškova**	
Funkce:	**vedoucí oddělení územního plánování**	
Podpis:	Ing. Martina Peškova	Digitálně podepsal Ing. Martina Peškova Datum: 2023.07.31 10:04:03 +02'00'
		Otisk úředního razítka

ÚZEMNÍ PLÁN LUHAČOVICE

Objednatel:	**Město Luhačovice**	Pořizovatel:	**Městský úřad Luhačovice**
Zhotovitel:	**Atelier proREGIO, s.r.o.**		
Osoba oprávněná podle zvláštního zákona k projektové činnosti ve výstavbě:	**Ing. arch. Michal Hadlač**		
Číslo autorizace:	**ČKAIT 0015 0 01**		
Projektanti:	**Mgr. Vladimíra Macurová** **Mgr. Jakub Kurz**		Otisk autorského razítka
VÝKRES ZÁKLADNÍHO ČLENĚNÍ ÚZEMÍ, ÚPLNÉ ZNĚNÍ PO VYDÁNÍ ZMĚNY Č. 4		**Měřítko** **1 : 5 000**	**P5-2-1**