# ÚZEMNÍ PLÁN LUHAČOVICE

## HLAVNÍ VÝKRES,
## ÚPLNÉ ZNĚNÍ PO VYDÁNÍ ZMĚNY Č. 4

STAV | NÁVRH | ÚZEMNÍ REZERVA

**ZÁKLADNÍ ČLENĚNÍ ÚZEMÍ**

- Hranice řešeného území (shodné s hranicemi obce)
- Hranice katastrálního území
- Zastavěné území k 1. 12. 2021
- Zastavitelná plocha
- Rozhraní mezi plochami se shodnou funkcí
- Hranice parcel
- 20 Číslo návrhové plochy s rozdílným způsobem využití
- 265 Číslo plochy územní rezervy

**PLOCHY S ROZDÍLNÝM ZPŮSOBEM VYUŽITÍ**

Plochy bydlení
- BH — Bydlení hromadné
- BI — Bydlení individuální

Plochy rekreace
- RI — Rekreace individuální

Plochy občanského vybavení
- OV — Občanské vybavení veřejné
- OH — Občanské vybavení - hřbitovy
- OK — Občanské vybavení komerční
- OL — Občanské vybavení lázeňské
- OS — Občanské vybavení - sport

Plochy veřejných prostranství
- PP — Vybraná veřejná prostranství s převahou zpevněných ploch
- PZ — Vybraná veřejná prostranství s převahou zeleně

Plochy zeleně
- ZZ — Zeleň - zahrady a sady
- ZU — Zeleň - parky a parkově upravené plochy
- ZP — Zeleň přírodního charakteru

Plochy smíšené obytné
- SM — Smíšené obytné městské

Plochy dopravní infrastruktury
- DX — Doprava jiná
- DS — Doprava silniční
- DD — Doprava drážní

Plochy technické infrastruktury
- TX — Technická infrastruktura jiná
- TW — Vodní hospodářství
- TE — Energetika

Plochy výroby a skladování
- VT — Výroba těžká a energetika
- VD — Výroba drobná a služby
- VZ — Výroba zemědělská a lesnická
- VX — Výroba jiná

Plochy smíšené výrobní
- HX — Smíšené výrobní jiné

Plochy vodní a vodohospodářské
- WT — Vodní plochy a toky

Plochy zemědělské
- AZ — Zemědělské

Plochy lesní
- LE — Lesní

Plochy přírodní
- NP — Přírodní

**ÚZEMNÍ SYSTÉM EKOLOGICKÉ STABILITY**
- Regionální biokoridor
- Lokální biocentrum
- Lokální biokoridor

**NÁVRHOVÉ PLOCHY**

| Číslo funkční plochy | Způsob využití | Výměra plochy v ha | Označení plochy |
|---|---|---|---|
| 1 | Plochy bydlení - bydlení hromadné | 0,2 | BH |
| 3 | Plochy bydlení - bydlení individuální | 3,52 | BI |
| 5 | Plochy bydlení - bydlení individuální | 0,75 | BI |
| 8 | Plochy bydlení - bydlení individuální | 0,17 | BI |
| 9 | Plochy bydlení - bydlení individuální | 3 | BI |
| 11 | Plochy bydlení - bydlení individuální | 1,57 | BI |
| 13 | Plochy bydlení - bydlení individuální | 3,64 | BI |
| 14 | Plochy bydlení - bydlení individuální | 0,08 | BI |
| 15 | Plochy bydlení - bydlení individuální | 0,21 | BI |
| 16 | Plochy bydlení - bydlení individuální | 1,14 | BI |
| 18 | Plochy bydlení - bydlení individuální | 2,03 | BI |
| 19 | Plochy bydlení - bydlení individuální | 0,35 | BI |
| 20 | Plochy bydlení - bydlení individuální | 3,91 | BI |
| 21 | Plochy bydlení - bydlení individuální | 0,07 | BI |
| 22 | Plochy bydlení - bydlení individuální | 0,61 | BI |
| 23 | Plochy bydlení - bydlení individuální | 0,31 | BI |
| 24 | Plochy bydlení - bydlení individuální | 0,26 | BI |
| 25 | Plochy bydlení - bydlení individuální | 0,25 | BI |
| 26 | Plochy bydlení - bydlení individuální | 0,09 | BI |
| 29 | Plochy bydlení - bydlení individuální | 1,07 | BI |
| 30 | Plochy bydlení - bydlení individuální | 0,77 | BI |
| 32 | Plochy bydlení - bydlení individuální | 0,12 | BI |
| 33 | Plochy bydlení - bydlení individuální | 0,21 | BI |
| 36 | Plochy bydlení - bydlení individuální | 0,56 | BI |
| 38 | Plochy bydlení - bydlení individuální | 0,3 | BI |
| 39 | Plochy bydlení - bydlení individuální | 0,25 | BI |
| 40 | Plochy bydlení - bydlení individuální | 0,16 | BI |
| 41 | Plochy bydlení - bydlení individuální | 0,09 | BI |
| 42 | Plochy bydlení - bydlení individuální | 0,04 | BI |
| 43 | Plochy bydlení - bydlení individuální | 0,06 | BI |
| 44 | Plochy bydlení - bydlení individuální | 0,3 | BI |
| 45 | Plochy bydlení - bydlení individuální | 0,72 | BI |
| 47 | Plochy bydlení - bydlení individuální | 1,58 | BI |
| 48 | Plochy bydlení - bydlení individuální | 1,3 | BI |
| 49 | Plochy bydlení - bydlení individuální | 0,13 | BI |
| 50 | Plochy bydlení - bydlení individuální | 0,22 | BI |
| 51 | Plochy bydlení - bydlení individuální | 0,57 | BI |
| 52 | Plochy bydlení - bydlení individuální | 0,22 | BI |
| 54 | Plochy rekreace - rekreace individuální | 0,31 | RI |
| 55 | Plochy rekreace - rekreace individuální | 0,52 | RI |
| 56 | Plochy rekreace - rekreace individuální | 2,6 | RI |
| 57 | Plochy rekreace - rekreace individuální | 2,95 | RI |
| 58 | Plochy rekreace - rekreace individuální | 0,41 | RI |
| 59 | Plochy rekreace - rekreace individuální | 1,66 | RI |
| 60 | Plochy rekreace - rekreace individuální | 0,32 | RI |
| 61 | Plochy občanského vybavení - občanské vybavení veřejné | 1,45 | OV |
| 62 | Plochy občanského vybavení - občanské vybavení - hřbitovy | 1,53 | OH |
| 64 | Plochy občanského vybavení - občanské vybavení lázeňské | 0,64 | OL |
| 66 | Plochy občanského vybavení - občanské vybavení - sport | 2,29 | OS |
| 67 | Plochy občanského vybavení - občanské vybavení - sport | 1,88 | OS |
| 68 | Plochy občanského vybavení - občanské vybavení - sport | 4,88 | OS |
| 69 | Plochy občanského vybavení - občanské vybavení - sport | 4,28 | OS |
| 72 | Plochy dopravní infrastruktury - doprava jiná | 0,33 | DX |
| 73 | Plochy dopravní infrastruktury - doprava jiná | 0,05 | DX |
| 74 | Plochy dopravní infrastruktury - doprava jiná | 0,07 | DX |
| 75 | Plochy dopravní infrastruktury - doprava silniční | 0,15 | DS |
| 76 | Plochy dopravní infrastruktury - doprava silniční | 0,96 | DS |
| 77 | Plochy dopravní infrastruktury - doprava silniční | 2,22 | DS |
| 78 | Plochy technické infrastruktury - technická infrastruktura jiná | 0,22 | TX |
| 79 | Plochy technické infrastruktury - technická infrastruktura jiná | 0,15 | TX |
| 80 | Plochy technické infrastruktury - technická infrastruktura jiná | 0,01 | TX |
| 81 | Plochy technické infrastruktury - vodní hospodářství | 0,05 | TW |
| 82 | Plochy technické infrastruktury - vodní hospodářství | 0,34 | TW |
| 84 | Plochy technické infrastruktury - vodní hospodářství | 0,15 | TW |
| 85 | Plochy technické infrastruktury - vodní hospodářství | 0,2 | TW |
| 86 | Plochy technické infrastruktury - vodní hospodářství | 0,18 | TW |
| 87 | Plochy technické infrastruktury - energetika | 0,19 | TE |
| 88 | Plochy technické infrastruktury - energetika | 10,83 | TE |
| 89 | Plochy technické infrastruktury - energetika | 2,05 | TE |
| 90 | Plochy technické infrastruktury - energetika | 2,48 | TE |
| 91 | Plochy technické infrastruktury - energetika | 0,46 | TE |
| 92 | Plochy technické infrastruktury - energetika | 0,25 | TE |
| 93 | Plochy technické infrastruktury - energetika | 0,06 | TE |
| 94 | Plochy technické infrastruktury - energetika | 0,15 | TE |
| 95 | Plochy technické infrastruktury - energetika | 0,04 | TE |
| 96 | Plochy technické infrastruktury - energetika | 0,1 | TE |
| 97 | Plochy technické infrastruktury - energetika | 1,24 | TE |
| 98 | Plochy technické infrastruktury - energetika | 0,19 | TE |
| 99 | Plochy dopravní infrastruktury - doprava silniční | 0,67 | DS |
| 100 | Plochy dopravní infrastruktury - doprava silniční | 0,15 | DS |
| 102 | Plochy smíšené výrobní - smíšené výrobní jiné | 0,18 | HX |
| 103 | Plochy smíšené výrobní - smíšené výrobní jiné | 0,49 | HX |
| 105 | Plochy smíšené obytné - smíšené obytné městské | 0,24 | SM |
| 106 | Plochy smíšené obytné - smíšené obytné městské | 1,51 | SM |
| 107 | Plochy smíšené obytné - smíšené obytné městské | 2,81 | SM |
| 108 | Plochy smíšené obytné - smíšené obytné městské | 0,5 | SM |
| 109 | Plochy lesní - lesní | 0,64 | LE |
| 110 | Plochy přírodní - přírodní | 0,85 | NP |
| 111 | Plochy přírodní - přírodní | 0,87 | NP |
| 112 | Plochy přírodní - přírodní | 0,85 | NP |
| 113 | Plochy přírodní - přírodní | 4,2 | NP |
| 114 | Plochy přírodní - přírodní | 3,24 | NP |
| 115 | Plochy přírodní - přírodní | 1,92 | NP |
| 116 | Plochy přírodní - přírodní | 2,98 | NP |
| 117 | Plochy přírodní - přírodní | 1,77 | NP |
| 118 | Plochy zeleně - zeleň přírodního charakteru | 0,09 | ZP |
| 119 | Plochy zeleně - zeleň přírodního charakteru | 0,13 | ZP |
| 120 | Plochy zeleně - zeleň přírodního charakteru | 0,05 | ZP |
| 121 | Plochy zeleně - zeleň přírodního charakteru | 0,49 | ZP |
| 122 | Plochy zeleně - zeleň přírodního charakteru | 0,74 | ZP |
| 123 | Plochy zeleně - zeleň přírodního charakteru | 0,08 | ZP |
| 124 | Plochy zeleně - zeleň přírodního charakteru | 0,03 | ZP |
| 125 | Plochy zeleně - zeleň přírodního charakteru | 0,28 | ZP |
| 126 | Plochy zeleně - zeleň přírodního charakteru | 0,11 | ZP |
| 127 | Plochy zeleně - zeleň přírodního charakteru | 0,23 | ZP |
| 128 | Plochy zeleně - zeleň přírodního charakteru | 0,1 | ZP |
| 129 | Plochy zeleně - zeleň přírodního charakteru | 0,26 | ZP |
| 130 | Plochy zeleně - zeleň přírodního charakteru | 0,22 | ZP |
| 131 | Plochy zeleně - zeleň přírodního charakteru | 0,32 | ZP |
| 132 | Plochy zeleně - zeleň přírodního charakteru | 0,83 | ZP |
| 133 | Plochy zeleně - zeleň přírodního charakteru | 0,56 | ZP |
| 134 | Plochy zeleně - zeleň přírodního charakteru | 0,57 | ZP |
| 135 | Plochy zeleně - zeleň přírodního charakteru | 0,11 | ZP |
| 136 | Plochy zeleně - zeleň přírodního charakteru | 0,71 | ZP |
| 137 | Plochy zeleně - zeleň přírodního charakteru | 0,43 | ZP |
| 138 | Plochy zeleně - zeleň přírodního charakteru | 0,08 | ZP |
| 139 | Plochy zeleně - zeleň přírodního charakteru | 0,05 | ZP |
| 140 | Plochy zeleně - zeleň přírodního charakteru | 0,12 | ZP |
| 141 | Plochy zeleně - zeleň přírodního charakteru | 0,33 | ZP |
| 142 | Plochy zeleně - zeleň přírodního charakteru | 0,64 | ZP |
| 143 | Plochy zeleně - zeleň přírodního charakteru | 0,07 | ZP |
| 144 | Plochy zeleně - zeleň přírodního charakteru | 0,12 | ZP |
| 145 | Plochy zeleně - zeleň přírodního charakteru | 0,29 | ZP |
| 146 | Plochy zeleně - zeleň přírodního charakteru | 0,35 | ZP |
| 147 | Plochy zeleně - zeleň přírodního charakteru | 0,01 | ZP |
| 148 | Plochy zeleně - zeleň přírodního charakteru | 0,14 | ZP |
| 149 | Plochy zeleně - zeleň přírodního charakteru | 0,26 | ZP |
| 150 | Plochy zeleně - zeleň přírodního charakteru | 0,29 | ZP |
| 151 | Plochy zeleně - zeleň přírodního charakteru | 0,07 | ZP |
| 152 | Plochy zeleně - zeleň přírodního charakteru | 0,08 | ZP |
| 153 | Plochy zeleně - zeleň přírodního charakteru | 0,15 | ZP |
| 154 | Plochy zeleně - zeleň přírodního charakteru | 0,15 | ZP |
| 155 | Plochy zeleně - zeleň přírodního charakteru | 0,14 | ZP |
| 156 | Plochy zeleně - zeleň přírodního charakteru | 0,13 | ZP |
| 157 | Plochy zeleně - zeleň přírodního charakteru | 0,18 | ZP |
| 158 | Plochy zeleně - zeleň přírodního charakteru | 0,05 | ZP |
| 159 | Plochy zeleně - zeleň přírodního charakteru | 0,1 | ZP |
| 160 | Plochy zeleně - zeleň přírodního charakteru | 0,4 | ZP |
| 161 | Plochy zeleně - zeleň přírodního charakteru | 0,14 | ZP |
| 162 | Plochy zeleně - zeleň přírodního charakteru | 0,2 | ZP |
| 163 | Plochy zeleně - zeleň přírodního charakteru | 0,67 | ZP |
| 164 | Plochy zeleně - zeleň přírodního charakteru | 2,97 | ZP |
| 165 | Plochy zeleně - zeleň přírodního charakteru | 0,53 | ZP |
| 166 | Plochy zeleně - zeleň přírodního charakteru | 0,36 | ZP |
| 167 | Plochy zeleně - zeleň přírodního charakteru | 0,14 | ZP |
| 168 | Plochy zeleně - zeleň přírodního charakteru | 0,34 | ZP |
| 169 | Plochy zeleně - zeleň přírodního charakteru | 1,56 | ZP |
| 170 | Plochy zeleně - zeleň přírodního charakteru | 0,15 | ZP |
| 171 | Plochy zeleně - zeleň přírodního charakteru | 0,18 | ZP |
| 173 | Plochy zeleně - zeleň přírodního charakteru | 0,09 | ZP |
| 174 | Plochy zeleně - zeleň přírodního charakteru | 1,59 | ZP |
| 175 | Plochy zeleně - zeleň přírodního charakteru | 0,96 | ZP |
| 176 | Plochy zeleně - zeleň přírodního charakteru | 0,75 | ZP |
| 177 | Plochy zeleně - zeleň přírodního charakteru | 0,34 | ZP |
| 178 | Plochy zeleně - zeleň přírodního charakteru | 0,74 | ZP |
| 179 | Plochy zeleně - zeleň přírodního charakteru | 0,26 | ZP |
| 180 | Plochy zeleně - zeleň přírodního charakteru | 0,08 | ZP |
| 181 | Plochy zeleně - zeleň přírodního charakteru | 1,15 | ZP |
| 182 | Plochy zeleně - zeleň přírodního charakteru | 0,1 | ZP |
| 183 | Plochy zeleně - zeleň přírodního charakteru | 0,17 | ZP |
| 184 | Plochy zeleně - zeleň přírodního charakteru | 0,93 | ZP |
| 185 | Plochy zeleně - zeleň přírodního charakteru | 0,58 | ZP |
| 186 | Plochy zeleně - zeleň přírodního charakteru | 0,14 | ZP |
| 187 | Plochy zeleně - zeleň přírodního charakteru | 0,2 | ZP |
| 188 | Plochy zeleně - zeleň přírodního charakteru | 0,11 | ZP |
| 189 | Plochy zeleně - zeleň přírodního charakteru | 0,09 | ZP |
| 190 | Plochy zeleně - zeleň přírodního charakteru | 0,21 | ZP |
| 191 | Plochy zeleně - zeleň přírodního charakteru | 0,19 | ZP |
| 192 | Plochy zeleně - zeleň přírodního charakteru | 0,16 | ZP |
| 193 | Plochy zeleně - zeleň přírodního charakteru | 0,43 | ZP |
| 194 | Plochy zeleně - zeleň přírodního charakteru | 0,1 | ZP |
| 195 | Plochy zeleně - zeleň přírodního charakteru | 0,46 | ZP |
| 196 | Plochy zeleně - zeleň přírodního charakteru | 0,35 | ZP |
| 197 | Plochy zeleně - zeleň přírodního charakteru | 0,38 | ZP |
| 198 | Plochy zeleně - zeleň přírodního charakteru | 0,01 | ZP |
| 199 | Plochy zeleně - zeleň přírodního charakteru | 0,16 | ZP |
| 200 | Plochy zeleně - zeleň přírodního charakteru | 0,23 | ZP |
| 201 | Plochy zeleně - zeleň přírodního charakteru | 0,06 | ZP |
| 202 | Plochy zeleně - zeleň přírodního charakteru | 0,07 | ZP |
| 203 | Plochy zeleně - zeleň přírodního charakteru | 0,44 | ZP |
| 204 | Plochy zeleně - zeleň přírodního charakteru | 0,07 | ZP |
| 205 | Plochy zeleně - zeleň přírodního charakteru | 0,23 | ZP |
| 206 | Plochy zeleně - zeleň přírodního charakteru | 0,6 | ZP |
| 207 | Plochy zeleně - zeleň přírodního charakteru | 0,49 | ZP |
| 208 | Plochy zeleně - zeleň přírodního charakteru | 0,4 | ZP |
| 209 | Plochy zeleně - zeleň přírodního charakteru | 0,04 | ZP |
| 210 | Plochy zeleně - zeleň přírodního charakteru | 0,03 | ZP |
| 211 | Plochy zeleně - zeleň přírodního charakteru | 0,04 | ZP |
| 212 | Plochy zeleně - zeleň přírodního charakteru | 0,05 | ZP |
| 213 | Plochy zeleně - zeleň přírodního charakteru | 0,43 | ZP |
| 214 | Plochy zeleně - zeleň přírodního charakteru | 0,23 | ZP |
| 215 | Plochy zeleně - zeleň přírodního charakteru | 0,97 | ZP |
| 216 | Plochy zeleně - zeleň přírodního charakteru | 0,1 | ZP |
| 217 | Plochy zeleně - zeleň přírodního charakteru | 0,26 | ZP |
| 218 | Plochy zeleně - zeleň přírodního charakteru | 0,02 | ZP |
| 219 | Plochy zeleně - zeleň přírodního charakteru | 0,39 | ZP |
| 220 | Plochy zeleně - zeleň přírodního charakteru | 0,12 | ZP |
| 221 | Plochy zeleně - zeleň přírodního charakteru | 0,08 | ZP |
| 222 | Plochy zeleně - zeleň přírodního charakteru | 0,25 | ZP |
| 223 | Plochy zeleně - zeleň přírodního charakteru | 0,59 | ZP |
| 224 | Plochy zeleně - zeleň přírodního charakteru | 0,2 | ZP |
| 225 | Plochy zeleně - zeleň přírodního charakteru | 0,16 | ZP |
| 226 | Plochy zeleně - zeleň přírodního charakteru | 0,09 | ZP |
| 227 | Plochy zeleně - zeleň přírodního charakteru | 0,06 | ZP |
| 228 | Plochy zeleně - zeleň přírodního charakteru | 0,39 | ZP |
| 229 | Plochy zeleně - zeleň přírodního charakteru | 0,17 | ZP |
| 230 | Plochy zeleně - zeleň přírodního charakteru | 0,19 | ZP |
| 231 | Plochy zeleně - zeleň přírodního charakteru | 0,41 | ZP |
| 232 | Plochy dopravní infrastruktury - silniční doprava | 9,91 | DS |
| 233 | Plochy dopravní infrastruktury - silniční doprava | 0,54 | DS |
| 234 | Plochy dopravní infrastruktury - silniční doprava | 0,35 | DS |
| 235 | Plochy smíšené obytné - smíšené obytné městské | 0,19 | SM |
| 236 | Plochy zeleně - zeleň - zahrady a sady | 0,21 | ZZ |
| 237 | Plochy zeleně - zeleň přírodního charakteru | 0,39 | ZP |
| 238 | Plochy technické infrastruktury - energetika | 0,09 | TE |
| 239 | Plochy technické infrastruktury - energetika | 0,07 | TE |
| 240 | Plochy technické infrastruktury - energetika | 0,17 | TE |
| 241 | Plochy technické infrastruktury - energetika | 1,69 | TE |
| 242 | Plochy technické infrastruktury - energetika | 0,16 | TE |
| 243 | Plochy technické infrastruktury - energetika | 8,69 | TE |
| 245 | Plochy technické infrastruktury - technická infrastruktura jiná | 0,05 | TX |
| 246 | Plochy technické infrastruktury - energetika | 0,04 | TE |
| 247 | Plochy technické infrastruktury - energetika | 0,06 | TE |
| 248 | Plochy dopravní infrastruktury - doprava jiná | 0,13 | DX |
| 249 | Plochy technické infrastruktury - vodní hospodářství | 0,09 | TW |
| 250 | Plochy technické infrastruktury - energetika | 0,02 | TE |
| 251 | Plochy technické infrastruktury - energetika | 0,05 | TE |
| 253 | Plochy technické infrastruktury - vodní hospodářství | 0,04 | TW |
| 254 | Plochy technické infrastruktury - vodní hospodářství | 0,01 | TW |
| 255 | Plochy technické infrastruktury - vodní hospodářství | 0,02 | TW |
| 256 | Plochy bydlení - bydlení individuální | 0,1 | BI |
| 257 | Plochy bydlení - bydlení individuální | 0,68 | BI |
| 258 | Plochy bydlení - bydlení individuální | 0,19 | BI |
| 259 | Plochy občanského vybavení - občanské vybavení komerční | 0,74 | OK |
| 262 | Plochy bydlení - bydlení individuální | 4,64 | BI |
| 263 | Plochy bydlení - bydlení individuální | 0,47 | BI |
| 264 | Plochy bydlení - bydlení individuální | 0,9 | BI |
| 267 | Plochy občanského vybavení - občanské vybavení komerční | 1,14 | OK |
| 268 | Plochy bydlení - bydlení individuální | 0,98 | BI |
| 269 | Plochy bydlení - bydlení individuální | 0,29 | BI |
| 270 | Plochy bydlení - bydlení individuální | 0,11 | BI |
| 271 | Plochy bydlení - bydlení individuální | 0,19 | BI |
| 272 | Plochy bydlení - bydlení individuální | 2,74 | BI |
| 273 | Plochy bydlení - bydlení individuální | 8,22 | BI |
| 274 | Plochy smíšené výrobní - smíšené výrobní jiné | 1,96 | HX |
| 276 | Plochy bydlení - bydlení individuální | 0,13 | BI |
| 278 | Plochy bydlení - bydlení individuální | 3,51 | BI |
| 279 | Plochy zeleně - zeleň přírodního charakteru | 0,08 | ZP |
| 280 | Plochy bydlení - bydlení individuální | 0,21 | BI |
| 281 | Plochy bydlení - bydlení individuální | 0,86 | BI |

**PLOCHY ÚZEMNÍCH REZERV**

| Číslo funkční plochy | Způsob využití | Výměra plochy v ha | Označení plochy |
|---|---|---|---|
| 265 | Plochy bydlení - bydlení individuální | 1 | BI |

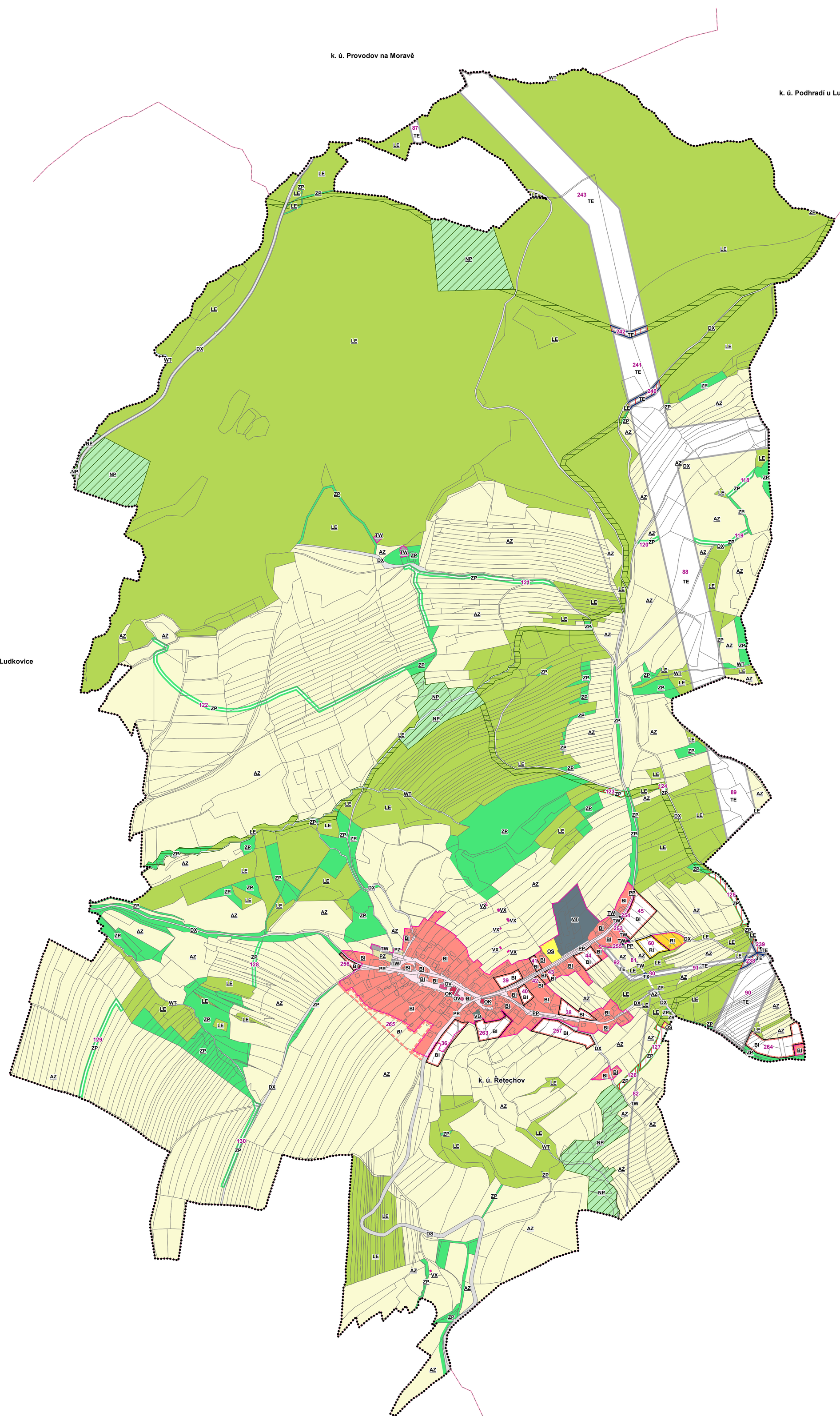


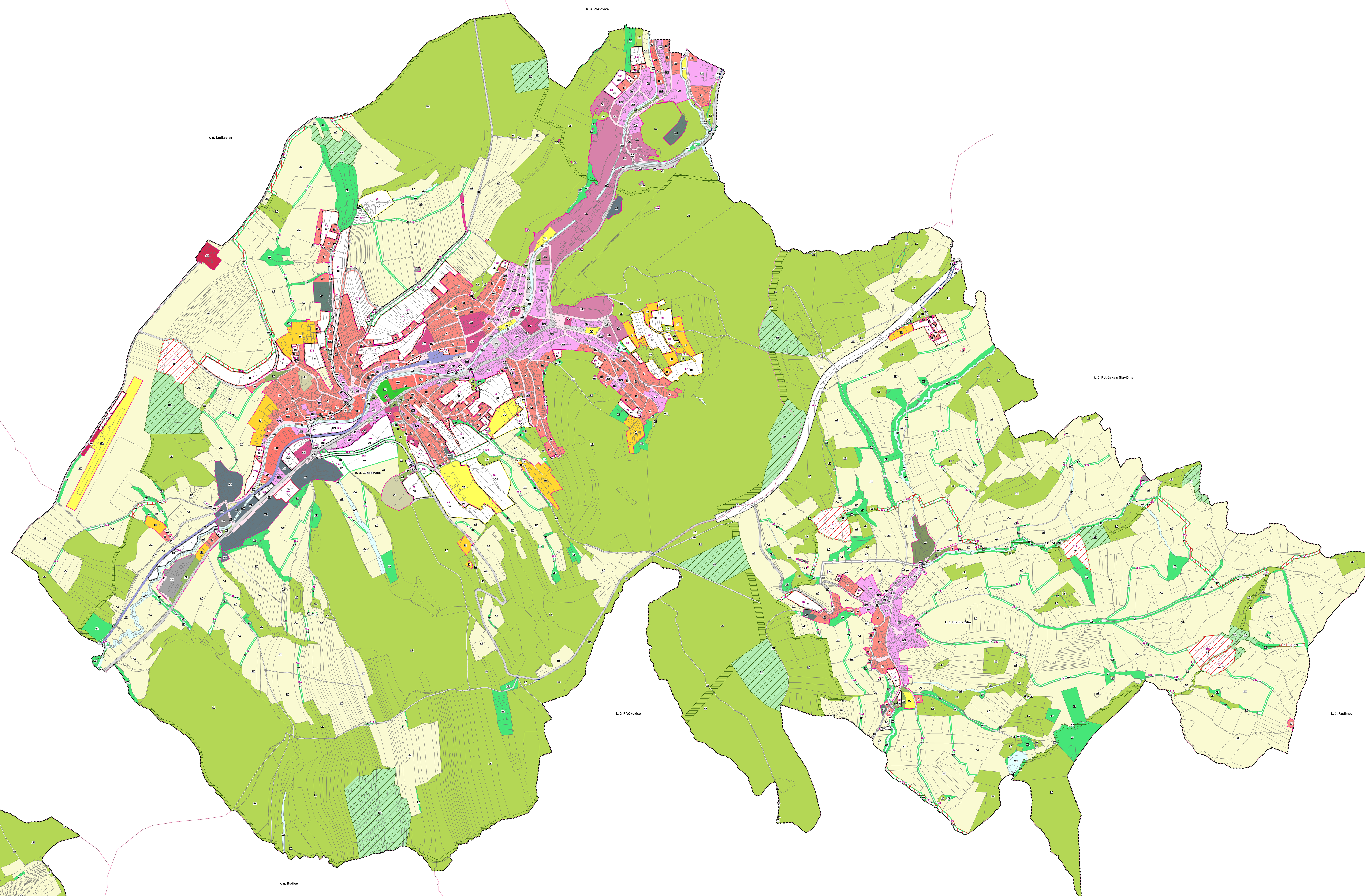


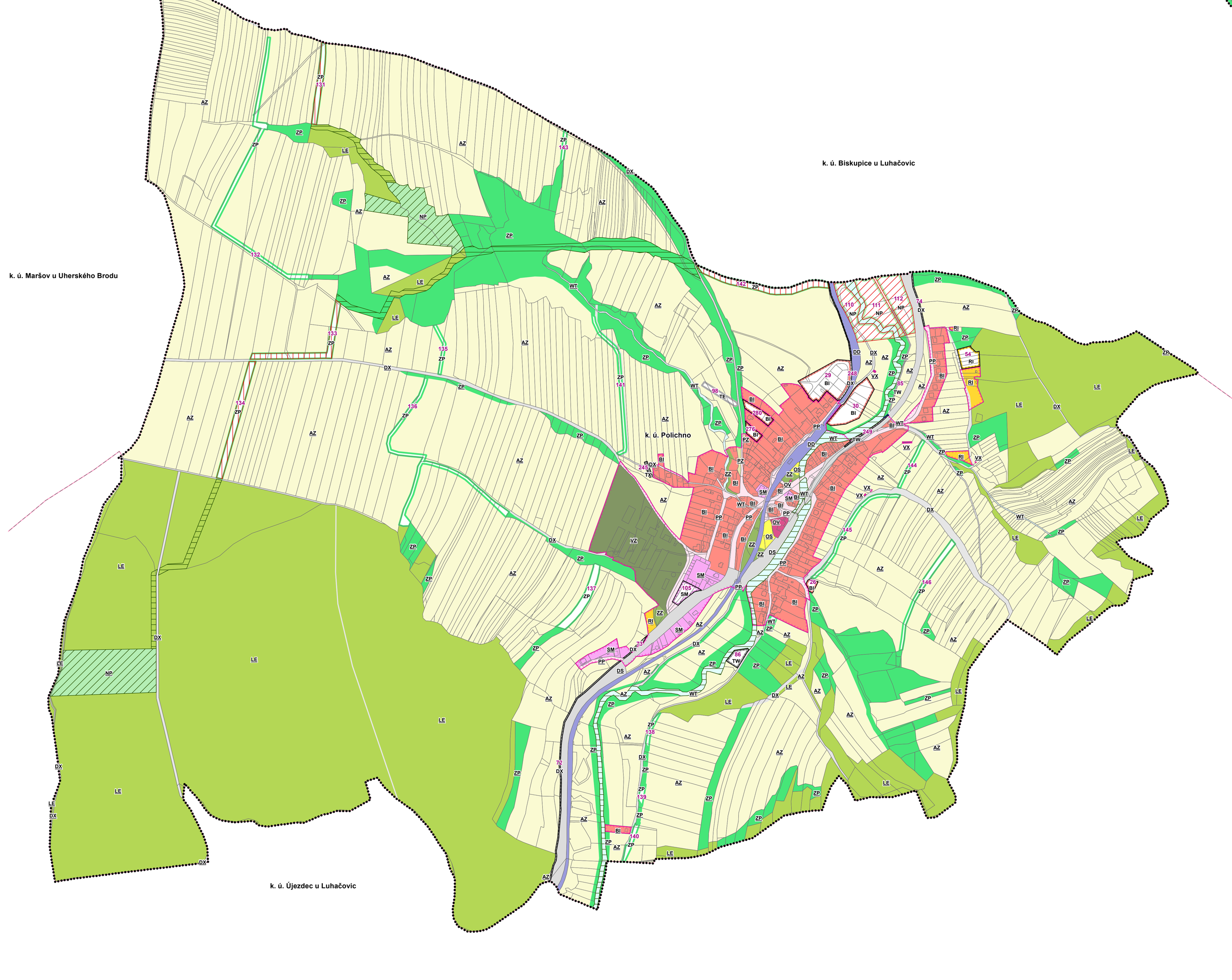


**ZÁZNAM O ÚČINNOSTI**

Správní orgán, který změnu územního plánu vydal: **Zastupitelstvo města Luhačovice**
Pořadové číslo poslední změny: 4
Datum nabytí účinnosti poslední změny: 25. 7. 2023

Pořizovatel: **Městský úřad Luhačovice, odbor stavební**
Oprávněná úřední osoba pořizovatele:
Jméno a příjmení: **Ing. Martina Pešková**
Funkce: **vedoucí oddělení územního plánování**
Podpis: Ing. Martina Pešková — Digitálně podepsal Ing. Martina Pešková Datum: 2023.07.31 10:53:11 +02'00'

Městský úřad Luhačovice
Odbor stavební – územní plánování
763 26 Luhačovice, okres Zlín

Otisk úředního razítka

**ÚZEMNÍ PLÁN LUHAČOVICE**

Objednatel: **Město Luhačovice** | Pořizovatel: **Městský úřad Luhačovice**

Zhotovitel: **Atelier proREGIO, s.r.o.**
Osoba oprávněná podle zvláštního právního předpisu k projektové činnosti ve výstavbě: **Ing. arch. Michal Hadlač**
Číslo autorizace: **03 497**
Projektanti: **Mgr. Vladimíra Macurová**, **Mgr. Jakub Kura**

Otisk autorizačního razítka

**HLAVNÍ VÝKRES, ÚPLNÉ ZNĚNÍ PO VYDÁNÍ ZMĚNY Č. 4**

Měřítko 1 : 5 000 | **P5-2-2**

S

0 100 200 300 400 500 m