Změna č. 2
Územního plánu
Slavičín

HLAVNÍ VÝKRES-
předpokládaná podoba po změně č. 2

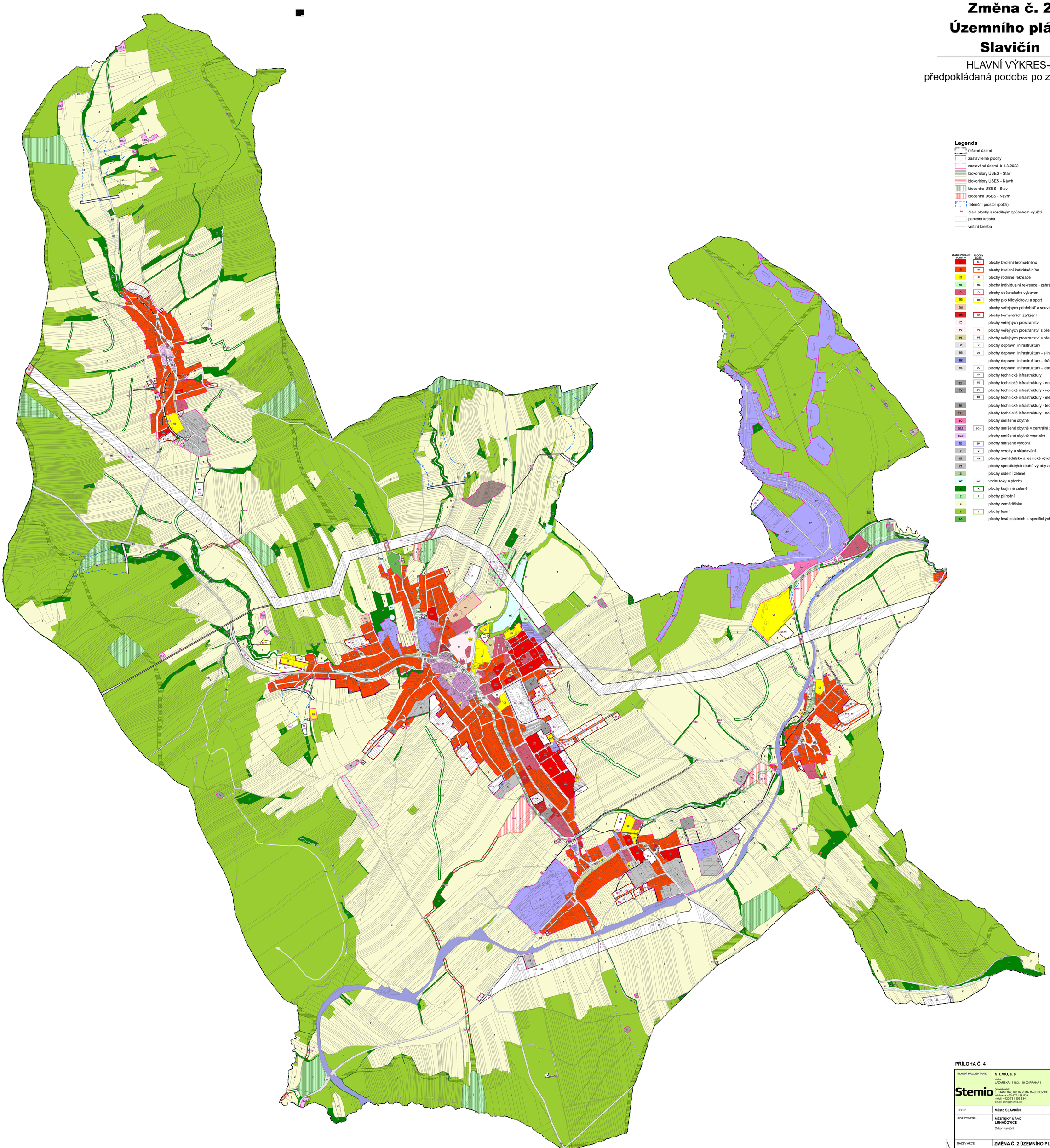

Legenda

- řešené území
- zastavitelné plochy
- zastavěné území k 1.3.2022
- biokoridory ÚSES - Stav
- biokoridory ÚSES - Návrh
- biocentra ÚSES - Stav
- biocentra ÚSES - Návrh
- retenční prostor (poldr)
- 10 číslo plochy s rozdílným způsobem využití
- parcelní kresba
- vnitřní kresba

STABILIZOVANÉ PLOCHY	PLOCHY ZMĚN	
BH	BH	plochy bydlení hromadného
BI	BI	plochy bydlení individuálního
RI	RI	plochy rodinné rekreace
RZ	RZ	plochy individuální rekreace - zahrádkářské osady
O	O	plochy občanského vybavení
OS	OS	plochy pro tělovýchovu a sport
OH		plochy veřejných pohřebišť a souvisejících služeb
OK	OK	plochy komerčních zařízení
P		plochy veřejných prostranství
PV	PV	plochy veřejných prostranství s převahou zpevněných ploch
PZ	PZ	plochy veřejných prostranství s převahou zeleně
D	D	plochy dopravní infrastruktury
DS	DS	plochy dopravní infrastruktury - silniční doprava
DZ		plochy dopravní infrastruktury - drážní doprava
DL	DL	plochy dopravní infrastruktury - letecká doprava
	T	plochy technické infrastruktury
TE	TE	plochy technické infrastruktury - energetika
TV	TV	plochy technické infrastruktury - vodní hospodářství
	TK	plochy technické infrastruktury - elektronické komunikace
TO		plochy technické infrastruktury - technického zabezpečení obce
TO.1		plochy technické infrastruktury - nakládání s odpady
SO		plochy smíšené obytné
SO.1	SO.1	plochy smíšené obytné v centrální zóně
SO.3		plochy smíšené obytné vesnické
SP	SP	plochy smíšené výrobní
V	V	plochy výroby a skladování
VZ	VZ	plochy zemědělské a lesnické výroby
VX		plochy specifických druhů výroby a skladování
ZC		plochy sídelní zeleně
WT	WT	vodní toky a plochy
K	K	plochy krajinné zeleně
P	P	plochy přírodní
Z		plochy zemědělské
L	L	plochy lesní
LS		plochy lesů ostatních a specifických

PŘÍLOHA Č. 4

HLAVNÍ PROJEKTANT:	**STEMIO, a. s.** sídlo: LAZARSKÁ 1718/3, 110 00 PRAHA 1 provozovna: J. STAŠI 165, 763 02 ZLÍN- MALENOVICE tel./fax: + 420 577 158 529 mobil: +420 731 653 834 email: zlin@stemio.cz	ČÍSLO PARÉ:	AUTORIZACE:
OBEC:	**Město SLAVIČÍN**	DATUM:	**duben 2022**
POŘIZOVATEL:	**MĚSTSKÝ ÚŘAD LUHAČOVICE** Odbor stavební	ČÍSLO ZAKÁZKY:	**22_760**
		HLAVNÍ ARCHITEKT:	**Ing. arch. Vladimír Pokluda**
		STUPEŇ:	**DOKUMENTACE K VEŘEJNÉMU PROJEDNÁNÍ**
NÁZEV AKCE:	**ZMĚNA Č. 2 ÚZEMNÍHO PLÁNU SLAVIČÍN**		
OBSAH:	**HLAVNÍ VÝKRES** *(předpokládaná podoba po změně č. 2)*	MĚŘÍTKO:	**1:5 000**
		ČÍSLO VÝKRESU:	**I.2**