ÚZEMNÍ PLÁN SLAVIČÍN

VÝKRES ZÁKLADNÍHO ČLENĚNÍ ÚZEMÍ

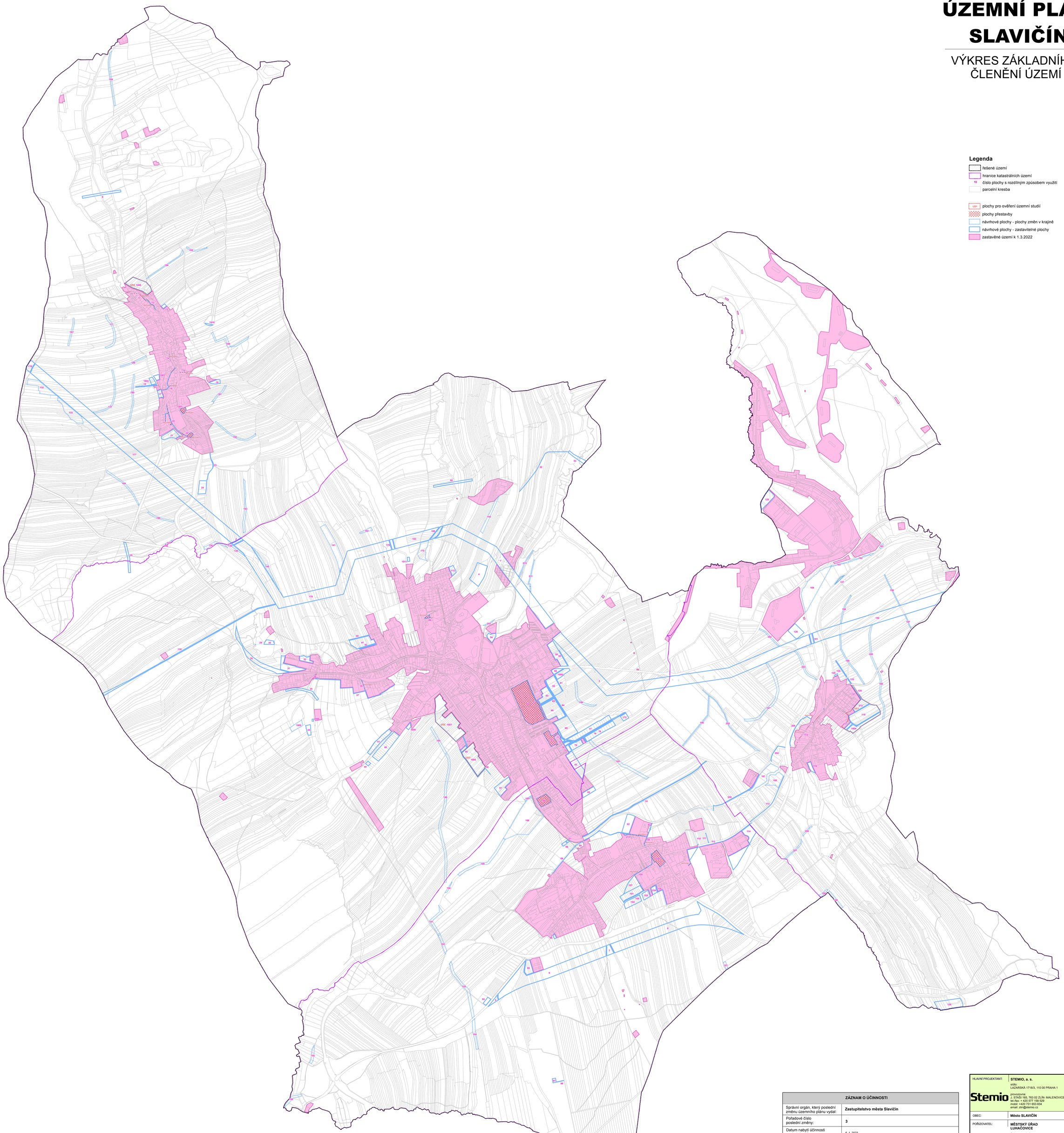

Legenda

- řešené území
- hranice katastrálních území
- 10 číslo plochy s rozdílným způsobem využití
- parcelní kresba
- UŘ plochy pro ověření územní studií
- plochy přestavby
- návrhové plochy - plochy změn v krajině
- návrhové plochy - zastavitelné plochy
- zastavěné území k 1.3.2022

ZÁZNAM O ÚČINNOSTI	
Správní orgán, který poslední změnu územního plánu vydal:	**Zastupitelstvo města Slavičín**
Pořadové číslo poslední změny:	**3**
Datum nabytí účinnosti poslední změny:	6. 1. 2023
Jméno, příjmení, funkce a podpis oprávněné úřední osoby pořizovatele, otisk úředního razítka:	Ing. Martina Pešková — Digitálně podepsal Ing. Martina Pešková, Datum: 2023.03.08 11:41:56 +01'00' **Ing. Martina Pešková** **Odbor stavební** **Městský úřad Luhačovice** Městský úřad Luhačovice, Odbor stavební – územní plánování, 763 26 Luhačovice, okres Zlín

HLAVNÍ PROJEKTANT:	**STEMIO, a. s.** sídlo: LAZARSKÁ 1718/3, 110 00 PRAHA 1 provozovna: J. STAŠI 165, 763 02 ZLÍN- MALENOVICE tel./fax: + 420 577 158 529 mobil: +420 731 653 834 email: zlin@stemio.cz	ČÍSLO PARÉ:	AUTORIZACE:
OBEC:	**Město SLAVIČÍN**	DATUM:	**listopad 2022**
POŘIZOVATEL:	**MĚSTSKÝ ÚŘAD LUHAČOVICE** Odbor stavební	ČÍSLO ZAKÁZKY:	**22_760**
		HLAVNÍ ARCHITEKT:	**Ing. arch. Vladimír Pokluda**
		STUPEŇ:	**ÚPLNÉ ZNĚNÍ**
NÁZEV AKCE:	**ÚPLNÉ ZNĚNÍ ÚZEMNÍHO PLÁNU SLAVIČÍN PO VYDÁNÍ ZMĚN Č. 1A, 1B a 2**		
OBSAH:	**VÝKRES ZÁKLADNÍHO ČLENĚNÍ ÚZEMÍ**	MĚŘÍTKO:	**1:5 000**
		ČÍSLO VÝKRESU:	**I.1**