Změna č. 1B Územního plánu Slavičín

VÝKRES PŘEDPOKLÁDANÝCH ZÁBORŮ PŮDNÍHO FONDU

číslo funkční plochy	kód funkce	výměra plochy celkem (ha)	z ZE (ha)	z PUPFL (ha)	z ZPF (ha)	z toho v kultuře orná půda (ha)	z toho v kultuře zahrada (ha)	z toho v kultuře ovocný sad (ha)	z toho v kultuře trvalý travní porost (ha)	z toho v ZHP ochrany ZPF II (ha)	z toho v ZHP ochrany ZPF III (ha)	z toho v ZHP ochrany ZPF IV (ha)	z toho v ZHP ochrany ZPF V (ha)
2	S	0,11		0,08	0,11				0,11			0,11	
3	S	0,14		0	0,14	0,14					0,07	0,07	0,07
4	S	0,15			0,15	0,15						0,15	
5	S	0,22			0,11	0,11						0,11	
6	S	0,11			0,11	0,11						0,11	
7	S	0,11			0,11	0,11						0,11	
8	SV	0,17			0,14	0,14	0,07					0,14	
9	SV	0,17			0,14	0,14						0,14	
10	S	0,08			0,08				0,08			0,08	
11	S	0,08	0,08		0,08				0,08			0,08	
12	S	0,11			0,11				0,11			0,11	
13	S	0,07	0,07										
14	S	0,07	0,07										
15	S	0,08	0,08		0								
16	S	0,08			0,08		0,08			0,08	0,08		0
17	S	0,08			0					0			
18	S	0,12			0,12	0,12						0,12	
19	S	0,12	0,12		0,12		0,08					0,12	
20	S	0,12	0,12		0,12	0,12				0,12	0,12		
21	S	0,12	0,12		0,12		0,08			0,12		0,12	
22	S	0,12			0					0		0	
23	S	0,12			0,12					0,12		0,12	
24	S	0,12			0,12							0,12	
25	S	0,08			0,08	0,08						0,08	0,08
26	S	0,12			0,12							0,12	
27	S	0,12			0,12	0,12						0,12	0,12
28	S	0,12			0,12	0,12						0,12	
29	S	0,12			0,12	0,12						0,12	
30	S	0,12			0,12	0,12						0,12	
31	S	0,12			0,12	0,12						0,12	
32	S	0,12			0,12	0,12						0,12	
33	S	0,12			0,12	0,12						0,12	
34	S	0,12			0,12	0,12						0,12	
35	S	0,12			0,12	0,12						0,12	
36	S	0,12			0,12	0,12						0,12	
37	S	0,12			0,12	0,12						0,12	
38	S	0,12			0,12	0,12						0,12	
39	S	0,12			0,12	0,12						0,12	
40	S	0,12			0,12	0,12						0,12	
41	S	0,12			0,12	0,12						0,12	
42	S	0,12			0,12	0,12						0,12	
43	S	0,12			0,12	0,12						0,12	
44	S	0,12			0,12	0,12						0,12	
45	S	0,12			0,12	0,12						0,12	
46	S	0,12			0,12	0,12						0,12	
47	S	0,12			0,12	0,12						0,12	
48	S	0,12			0,12	0,12						0,12	
49	S	0,12			0,12	0,12						0,12	
50	S	0,12			0,12	0,12						0,12	
51	S	0,12			0,12	0,12						0,12	
52	S	0,12			0,12	0,12						0,12	
53	S	0,12			0,12	0,12						0,12	
54	S	0,12			0,12	0,12						0,12	
55	S	0,12			0,12	0,12						0,12	
56	S	0,12			0,12	0,12						0,12	
57	S	0,12			0,12	0,12						0,12	
58	S	0,12			0,12	0,12						0,12	
59	S	0,12			0,12	0,12						0,12	
60	S	0,12			0,12	0,12						0,12	
61	S	0,12			0,12	0,12						0,12	
62	S	0,12			0,12	0,12						0,12	
63	S	0,12			0,12	0,12						0,12	
64	S	0,12			0,12	0,12						0,12	
65	S	0,12			0,12	0,12						0,12	
66	S	0,12			0,12	0,12						0,12	
67	S	0,12			0,12	0,12						0,12	
68	S	0,12			0,12	0,12						0,12	
69	S	0,12			0,12	0,12						0,12	
70	S	0,12			0,12	0,12						0,12	
71	S	0,12			0,12	0,12						0,12	
72	S	0,12			0,12	0,12						0,12	
73	S	0,12			0,12	0,12						0,12	
74	S	0,12			0,12	0,12						0,12	
75	S	0,12			0,12	0,12						0,12	
76	S	0,12			0,12	0,12						0,12	
77	S	0,12			0,12	0,12						0,12	
78	S	0,12			0,12	0,12						0,12	
79	S	0,12			0,12	0,12						0,12	
80	S	0,12			0,12	0,12						0,12	
81	S	0,12			0,12	0,12						0,12	
82	S	0,12			0,12	0,12						0,12	
83	S	0,12			0,12	0,12						0,12	
84	S	0,12			0,12	0,12						0,12	
85	S	0,12			0,12	0,12						0,12	
86	S	0,12			0,12	0,12						0,12	
87	S	0,12			0,12	0,12						0,12	
88	S	0,12			0,12	0,12						0,12	
89	S	0,12	0,12		0,12								
90	S	0,12			0,12	0,12						0,12	
91	S	0,12			0,12	0,12						0,12	
92	S	0,12			0,12	0,12						0,12	
93	S	0,12			0,12	0,12						0,12	
94	S	0,12			0,12	0,12						0,12	
95	S	0,12			0,12	0,12						0,12	
96	S	0,12			0,12	0,12						0,12	
97	S	0,12			0,12	0,12						0,12	
98	S	0,12			0,12	0,12						0,12	
99	S	0,12			0,12	0,12						0,12	
100	S	0,12			0,12	0,12						0,12	
101	S	0,12			0,12	0,12						0,12	
102	S	0,12			0,12	0,12						0,12	
103	S	0,12			0,12	0,12						0,12	
104	S	0,12			0,12	0,12						0,12	
105	S	0,12			0,12	0,12						0,12	
106	S	0,12			0,12	0,12						0,12	
107	S	0,12			0,12	0,12						0,12	
108	S	0,12			0,12	0,12						0,12	
109	S	0,12			0,12	0,12						0,12	
110	S	0,12			0,12	0,12						0,12	
111	S	0,12			0,12	0,12						0,12	
112	S	0,12			0,12	0,12						0,12	
113	S	0,12			0,12	0,12						0,12	
114	S	0,12			0,12	0,12						0,12	
115	S	0,12			0,12	0,12						0,12	
116	S	0,12			0,12	0,12						0,12	
117	S	0,12			0,12	0,12						0,12	
118	S	0,12			0,12	0,12						0,12	
119	S	0,12			0,12	0,12						0,12	
120	S	0,12			0,12	0,12						0,12	
121	S	0,12			0,12	0,12						0,12	
122	S	0,12			0,12	0,12						0,12	
123	S	0,12			0,12	0,12						0,12	
124	S	0,12			0,12	0,12						0,12	
125	S	0,12			0,12	0,12						0,12	
126	SV	0,17			0,14	0,14						0,14	
127	SV	0,17											
128	S	1,07			0,98	0,98				0,98	0,98		
129	S	0,65				0,65	0,65						
130	S	0,07				0,07	0,07						
131	S	0,07				0,07							
132	S	0,07				0,07							
133	S	0,11				0,11							
134	S	0,03				0,03							
135	S	0,08				0,08							
136	S	0,08				0,08							
137	S	1,75				1,75							
138	S	0,07				0,07	0,07						
139	S	0,08				0,08	0,08						
140	S	0,03				0,03	0,03						
141	S	1,28				1,28	1,28						
142	S	1,08				1,08	1,08						
143	S	0,11				0,11	0,11						
144	S	0,07				0,07	0,07						
145	S	0,46				0,46	0,46						
146	S	0,08				0,08	0,08						
147	S	1,36				1,07	0,78					0,07	0,78
148	S	1,36				1,36	1,36					1,36	
149	S	0,11				0,11	0,11					0,11	
150	S	0,25				0,25	0,07					0,25	
151	S	0,25				0,25	0,07					0,25	
152	S	0,25				0,25	0,07					0,25	
153	S	0,25				0,25	0,07					0,25	
154	S	0,25				0,25	0,07					0,25	
155	S	0,25				0,25	0,07					0,25	
156	S	0,25				0,25	0,07					0,25	
157	S	0,25				0,25	0,07					0,25	
158	S	0,25				0,25	0,07					0,25	
159	S	0,25				0,25	0,07					0,25	
160	S	0,25				0,25	0,07					0,25	
161	S	0,25				0,25	0,07					0,25	
162	S	0,25				0,25	0,07					0,25	
163	S	0,25				0,25	0,07					0,25	
164	S	0,25				0,25	0,07					0,25	
165	S	0,25				0,25	0,07					0,25	
166	S	0,25				0,25	0,07					0,25	
167	S	0,25				0,25	0,07					0,25	
168	S	0,25				0,25	0,07					0,25	
169	S	0,25				0,25	0,07					0,25	
170	S	0,25				0,25	0,07					0,25	
171	S	0,25				0,25	0,07					0,25	
172	S	0,25				0,25	0,07					0,25	
173	S	0,25				0,25	0,07					0,25	
174	S	0,25				0,25	0,07					0,25	
175	S	0,25				0,25	0,07					0,25	
176	S	0,25				0,25	0,07					0,25	
177	S	0,25				0,25	0,07					0,25	
178	S	0,25				0,25	0,07					0,25	
179	S	0,25				0,25	0,07					0,25	
180	S	0,25				0,25	0,07					0,25	
181	S	0,25				0,25	0,07					0,25	
182	S	0,25				0,25	0,07					0,25	
183	S	0,25				0,25	0,07					0,25	
184	S	0,25				0,25	0,07					0,25	
185	S	0,25				0,25	0,07					0,25	
186	S	0,25				0,25	0,07					0,25	
187	S	0,25				0,25	0,07					0,25	
188	S	0,25				0,25	0,07					0,25	
189	S	0,25				0,25	0,07					0,25	
190	S	0,25				0,25	0,07					0,25	
191	S	0,25				0,25	0,07					0,25	
192	S	0,25				0,25	0,07					0,25	
193	S	0,25				0,25	0,07					0,25	
194	S	0,25				0,25	0,07					0,25	
195	S	0,25				0,25	0,07					0,25	
196	S	0,25				0,25	0,07					0,25	
197	S	0,25				0,25	0,07					0,25	
198	S	0,25				0,25	0,07					0,25	
199	S	0,25				0,25	0,07					0,25	
200	S	0,25				0,25	0,07					0,25	
201	S	0,25				0,25	0,07					0,25	
202	S	0,25				0,25	0,07					0,25	
203	S	0,25				0,25	0,07					0,25	
204	SV	0,05				0,05							
205	S	0,13				0,13						0,13	
206	S	0,13				0,13						0,13	
207	S	0,34				0,34						0,17	0,07
208	S	0,13	0,07			0,13						0,07	0,07
209	S	0,25				0,25	0,25					0,25	
210	S	0,25	0,08			0,25	0,25					0,25	
211	S	0,25				0,25	0,07					0,07	
212	S	0,25				0,25	0,07					0,25	
213	S	0,25				0,25						0,25	
214	S	0,25				0,25	0,07					0,25	
215	S	0,25				0,25	0,07					0,25	
216	S	0,25				0,25	0,07					0,25	
217	S	0,25				0,25	0,07					0,25	
218	S	0,25				0,25	0,07					0,25	
219	S	0,25				0,25	0,07					0,25	
220	S	0,25				0,25	0,07					0,25	
221	S	0,25				0,25	0,07					0,25	
222	S	0,25				0,25	0,07					0,25	
223	S	0,25				0,25	0,07					0,25	
224	S	0,25				0,25	0,07					0,25	
225	S	0,25				0,25	0,07					0,25	
226	S	0,25				0,25	0,07					0,25	
227	S	0,25				0,25	0,07					0,25	
228	S	0,25				0,25	0,07					0,25	
229	S	0,25				0,25	0,07					0,25	
230	S	0,25				0,25	0,07					0,25	
231	S	0,25				0,25	0,07					0,25	
232	S	0,25				0,25	0,07					0,25	
233	S	0,25				0,25	0,07					0,25	
234	S	0,25				0,25	0,07					0,25	
235	S	0,25				0,25	0,07					0,25	
236	S	0,25				0,25	0,07					0,25	
237	S	0,25				0,25	0,07					0,25	
238	S	0,25				0,25	0,07					0,25	
239	S	0,25				0,25	0,07					0,25	
240	S	0,25				0,25	0,07					0,25	
241	S	0,25				0,25	0,07					0,25	
242	S	0,25				0,25	0,07					0,25	
243	S	0,25				0,25	0,07					0,25	
244	S	0,25				0,25	0,07					0,25	
245	S	0,25				0,25	0,07					0,25	
246	S	0,25				0,25	0,07					0,25	
247	S	0,25				0,25	0,07					0,25	
248	S	0,25				0,25	0,07					0,25	
249	S	0,25				0,25	0,07					0,25	
250	S	0,25				0,25	0,07					0,25	
251	S	0,25				0,25	0,07					0,25	
252	S	0,25				0,25	0,07					0,25	
253	S	0,25				0,25	0,07					0,25	
254	S	0,25				0,25	0,07					0,25	
255	S	0,25				0,25	0,07					0,25	
256	S	0,25				0,25	0,07					0,25	
257	S	0,25				0,25	0,07					0,25	
258	S	0,25				0,25	0,07					0,25	
259	S	0,25				0,25	0,07					0,25	
260	S	0,25				0,25	0,07					0,25	
261	S	0,25				0,25	0,07					0,25	
262	S	0,25				0,25	0,07					0,25	
263	S	0,25				0,25	0,07					0,25	
264	S	0,25				0,25	0,07					0,25	
265	S	0,25				0,25	0,07					0,25	
266	S	0,25				0,25	0,07					0,25	
267	S	0,25				0,25	0,07					0,25	
268	S	0,25				0,25	0,07					0,25	
269	S	0,25				0,25	0,07					0,25	
270	S	0,25				0,25	0,07					0,25	
271	S	0,25				0,25	0,07					0,25	
272	S	0,25				0,25	0,07					0,25	
273	S	0,25				0,25	0,07					0,25	
274	S	0,25				0,25	0,07					0,25	
275	S	0,25				0,25	0,07					0,25	
276	S	0,25				0,25	0,07					0,25	
277	S	0,25				0,25	0,07					0,25	
278	S	0,25				0,25	0,07					0,25	
279	S	0,25				0,25	0,07					0,25	
280	S	0,25				0,25	0,07					0,25	
281	S	0,25				0,25	0,07					0,25	
282	S	0,25				0,25	0,07					0,25	
283	S	0,25				0,25	0,07					0,25	
284	S	0,25				0,25	0,07					0,25	
285	S	0,25				0,25	0,07					0,25	
286	S	0,25				0,25	0,07					0,25	
287	S	0,25				0,25	0,07					0,25	
288	S	0,25				0,25	0,07					0,25	
289	S	0,25				0,25	0,07					0,25	
290	S	0,25				0,25	0,07					0,25	
291	S	0,25				0,25	0,07					0,25	
292	S	0,25				0,25	0,07					0,25	
293	S	0,25				0,25	0,07					0,25	
294	S	0,25				0,25	0,07					0,25	
295	S	0,25				0,25	0,07					0,25	
296	S	0,25				0,25	0,07					0,25	
297	S	0,25				0,25	0,07					0,25	
298	S	0,25				0,25	0,07					0,25	
299	S	0,25				0,25	0,07					0,25	
300	S	0,25				0,25	0,07					0,25	
301	S	0,25				0,25	0,07					0,25	
302	S	0,25				0,25	0,07					0,25	
303	S	0,25				0,25	0,07					0,25	
304	S	0,25				0,25	0,07					0,25	
305	S	0,25				0,25	0,07					0,25	
306	S	0,25				0,25	0,07					0,25	
307	S	0,25				0,25	0,07					0,25	
308	S	0,25				0,25	0,07					0,25	
309	S	0,25				0,25	0,07					0,25	
310	S	0,25				0,25	0,07					0,25	
311	S	0,25				0,25	0,07					0,25	
312	S	0,25				0,25	0,07					0,25	
313	S	0,25				0,25	0,07					0,25	
314	S	0,25				0,25	0,07					0,25	
315	S	0,25				0,25	0,07					0,25	
316	S	0,25				0,25	0,07					0,25	
317	S	0,25				0,25	0,07					0,25	
318	S	0,25				0,25	0,07					0,25	
319	S	0,25				0,25	0,07					0,25	
320	S	0,25				0,25	0,07					0,25	
321	S	0,25				0,25	0,07					0,25	
322	S	0,25				0,25	0,07					0,25	
323	S	0,25				0,25	0,07					0,25	
324	S	0,25				0,25	0,07					0,25	
325	S	0,25				0,25	0,07					0,25	
326	S	0,25				0,25	0,07					0,25	
327	S	0,25				0,25	0,07					0,25	
328	S	0,25				0,25	0,07					0,25	
329	S	0,25				0,25	0,07					0,25	
330	S	0,25				0,25	0,07					0,25	
331	S	0,25				0,25	0,07					0,25	
332	S	0,25				0,25	0,07					0,25	
333	S	0,25				0,25	0,07					0,25	
334	S	0,25				0,25	0,07					0,25	
335	S	0,25				0,25	0,07					0,25	
336	S	0,25				0,25	0,07					0,25	
337	S	0,25				0,25	0,07					0,25	
338	S	0,25				0,25	0,07					0,25	
339	S	0,25				0,25	0,07					0,25	
340	S	0,25				0,25	0,07					0,25	
341	S	0,25				0,25	0,07					0,25	
342	S	0,25				0,25	0,07					0,25	
343	S	0,25				0,25	0,07					0,25	
344	S	0,25				0,25	0,07					0,25	
345	S	0,25				0,25	0,07					0,25	
346	S	0,25				0,25	0,07					0,25	
347	S	0,25				0,25	0,07					0,25	
348	S	0,25				0,25	0,07					0,25	
349	S	0,25				0,25	0,07					0,25	
350	S	0,25				0,25	0,07					0,25	
351	S	0,25				0,25	0,07					0,25	
352	S	0,25				0,25	0,07					0,25	
353	S	0,25				0,25	0,07					0,25	
354	S	0,25				0,25	0,07					0,25	
355	S	0,25				0,25	0,07					0,25	
356	S	0,25				0,25	0,07					0,25	
357	S	0,25				0,25	0,07					0,25	
358	S	0,25				0,25	0,07					0,25	
359	S	0,25				0,25	0,07					0,25	
360	S	0,25				0,25	0,07					0,25	
361	S	0,25				0,25	0,07					0,25	

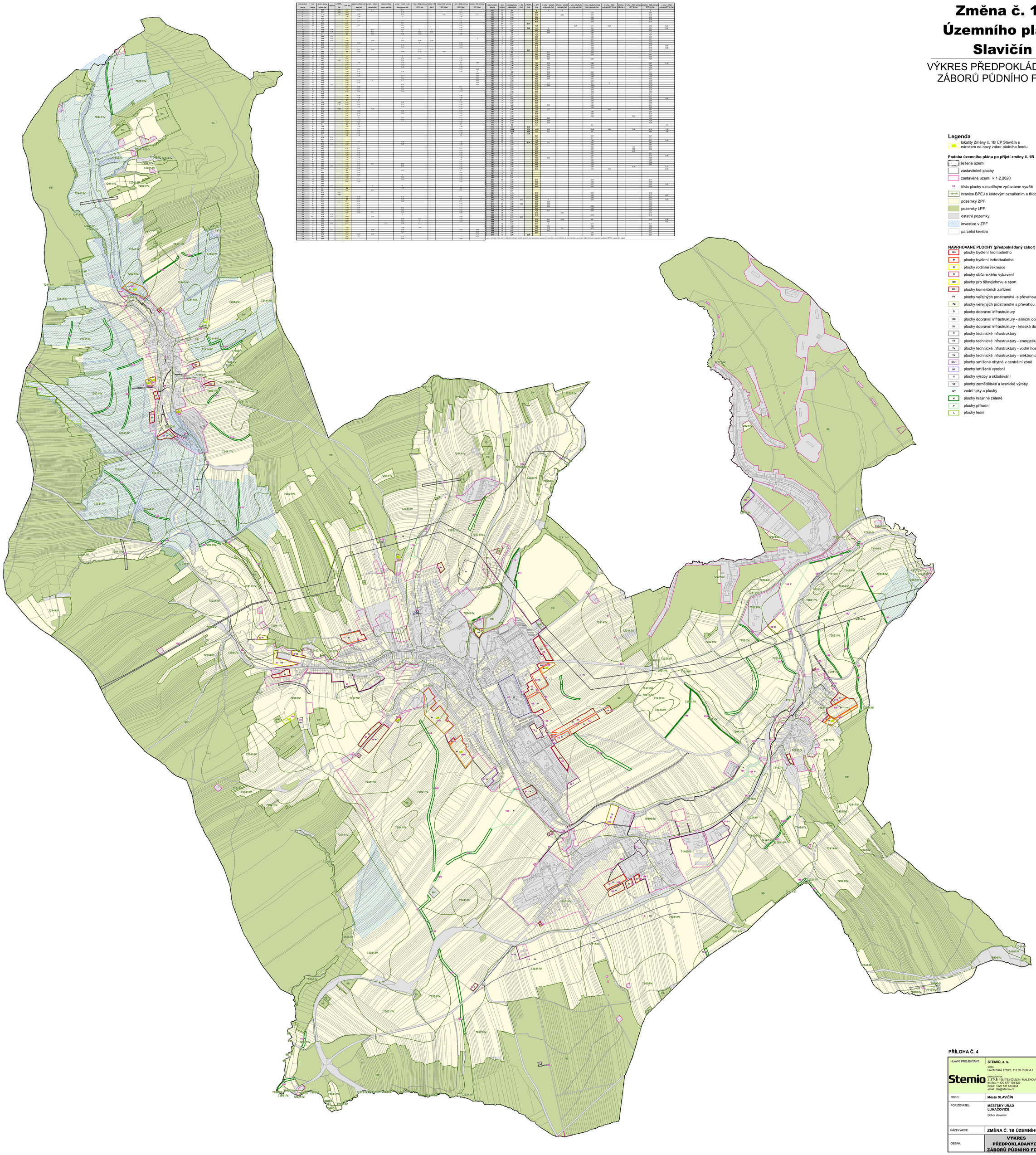

Legenda

- lokality Změny č. 1B ÚP Slavičín s nárokem na nový zábor půdního fondu

Podoba územního plánu po přijetí změny č. 1B

- řešené území
- zastavitelné plochy
- zastavěné území k 1.2.2020
- 10 číslo plochy s rozdílným způsobem využití
- 710141/L hranice BPEJ s kódovým označením a třídou ochrany ZPF
- pozemky ZPF
- pozemky LPF
- ostatní pozemky
- investice v ZPF
- parcelní kresba

NAVRHOVANÉ PLOCHY (předpokládaný zábor)

- BH plochy bydlení hromadného
- BI plochy bydlení individuálního
- RI plochy rodinné rekreace
- O plochy občanského vybavení
- OS plochy pro tělovýchovu a sport
- OK plochy komerčních zařízení
- PV plochy veřejných prostranství -s převahou zpevněných ploch
- PZ plochy veřejných prostranství s převahou zeleně
- D plochy dopravní infrastruktury
- DS plochy dopravní infrastruktury - silniční doprava
- DL plochy dopravní infrastruktury - letecká doprava
- T plochy technické infrastruktury
- TE plochy technické infrastruktury - energetika
- TV plochy technické infrastruktury - vodní hospodářství
- TK plochy technické infrastruktury - elektronické komunikace
- SO-1 plochy smíšené obytné v centrální zóně
- SP plochy smíšené výrobní
- V plochy výroby a skladování
- VZ plochy zemědělské a lesnické výroby
- WT vodní toky a plochy
- K plochy krajinné zeleně
- P plochy přírodní
- L plochy lesní

PŘÍLOHA Č. 4

HLAVNÍ PROJEKTANT:	STEMIO, a. s. sídlo: LAZARSKÁ 1718/3, 110 00 PRAHA 1 provozovna: J. STAŠI 165, 763 02 ZLÍN- MALENOVICE tel./fax: + 420 577 158 529 mobil: +420 731 653 834 email: zlin@stemio.cz	ČÍSLO PARÉ:	AUTORIZACE:
OBEC:	Město SLAVIČÍN	DATUM:	říjen 2021
POŘIZOVATEL:	MĚSTSKÝ ÚŘAD LUHAČOVICE Odbor stavební	ČÍSLO ZAKÁZKY:	19_628
		HLAVNÍ ARCHITEKT:	Ing. arch. Vladimír Pokluda
		STUPEŇ:	ČISTOPIS
NÁZEV AKCE:	ZMĚNA Č. 1B ÚZEMNÍHO PLÁNU SLAVIČÍN		
OBSAH:	VÝKRES PŘEDPOKLÁDANÝCH ZÁBORŮ PŮDNÍHO FONDU	MĚŘÍTKO:	1:5 000
		ČÍSLO VÝKRESU:	II.B3